Continue

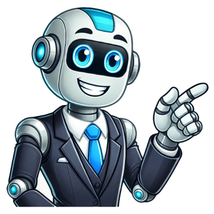

Que es variacion lineal

La variación lineal se refiere a la relación entre dos variables que cambian proporcionalmente. En otras palabras, cuando una variable aumenta o disminuye, la otra variable también aumenta o disminuye en una cantidad constante. Esta relación es fundamental para la comprensión de las funciones lineales y es una herramienta importante en la modelización matemática.Comprendiendo qué significa una función lineal.Una función lineal es una relación matemática entre dos variables que se representa por una línea recta en un gráfico. Esta relación tiene la forma y = mx + b, donde m es la pendiente de la línea y b es la intersección en y. La pendiente indica la tasa de cambio de la función en relación a la variable independiente, mientras que la intersección indica el valor de la función cuando la variable independiente es cero. La relación entre dos variables: linealidad.La linealidad se refiere a la relación entre dos variables que cambian en proporción constante. Esto significa que cuando una variable cambia, la otra variable también cambia en una cantidad constante. La linealidad se puede representar mediante una función lineal, que se grafica como una línea recta en un plano cartesiano.Por esta razón es una herramienta importante para la modelización matemática y se utiliza en una amplia gama de campos, desde la física hasta la economía.Campos donde es útil la variación lineal:La variación lineal es útil en matemáticas para calcular la tasa de cambio constante.En física, puede utilizarse para representar el movimiento uniforme de un objeto en línea recta.En química, puede utilizarse para estudiar la variación en la concentración de una sustancia en función del tiempo.También es útil en ingeniería, especialmente en el diseño de circuitos eléctricos y en el análisis de sistemas mecánicos.¿Cómo graficarla?Para graficar una función lineal, es necesario conocer la ecuación y la pendiente de la línea. La pendiente se calcula dividiendo el cambio en y por el cambio en «x». Una vez que se conoce la pendiente, se puede trazar la línea utilizando la intersección en «y» y la pendiente. Es importante etiquetar los ejes y la línea para que los resultados sean claros.Una vez hecho esto, es posible aplicar este conocimiento en una amplia gama de campos, desde la física hasta la economía. Por ejemplo, en la física, la ley de Ohm describe la relación entre el voltaje y la corriente en un circuito eléctrico. En la economía, la teoría de la oferta y la demanda describe la relación entre la cantidad ofrecida y el precio de un producto.Por medio de una grafica, es posible darle sentido a estas variables en áreas diferentes, pero unidas por este tipo de funciones matemáticas.Diferencia entre variación lineal y no lineal.La diferencia es que la primera se refiere a la relación constante y proporcional entre dos variables, mientras que la segunda nos habla de una relación que no es constante y proporcional. La variación no lineal puede ser más compleja y difícil de modelar que la variación lineal.LinealNo linealLa relación entre dos variables es constante y directamente proporcional.La relación entre dos variables no es constante y no sigue un patrón proporcional.Ejemplos: velocidad constante, crecimiento lineal.Ejemplos: crecimiento exponencial, decaimiento de una sustancia radioactiva.La gráfica es una línea recta.La gráfica no es una línea recta.¿Por qué es importante entender esto?Este tipo de modelos nos pueden ayudar a predecir el comportamiento de ciertos fenómenos en el futuro y a tomar decisiones. Aunque se trata de información un tanto predecible, sigue siendo útil para explicar el comportamiento de dos elementos cercanos entre sí.Al final, lo que tenemos es un concepto matemático que nos permite entender cómo cambia una variable en relación a otra de forma proporcional. Al reflexionar sobre este tema, podemos comprender mejor cómo interactúan diferentes variables en un sistema y cómo se pueden predecir cambios futuros en función de la información disponible. ¿Qué es la variación lineal?La variación lineal ocurre entre dos magnitudes físicas cuando la gráfica que las representa es una línea recta y cuando dos cantidades están relacionadas de forma proporcional y el valor “0” de una no coincide con el “0” de la otra.Es equivalente a afirmar que las variables están en dependencia lineal, de tal manera que, si a una de ellas la llamamos “y” y a la otra “x”, estarán relacionadas mediante la expresión matemática:y = mx + bVeamos el siguiente ejemplo:Supongamos que tomamos un taxi, y en cuanto nos subimos, el taxímetro empieza a correr:Podemos observar que, en los primeros valores, el cero de tiempo no coincide con el cero de dinero, de esa manera podemos determinar que es una variación lineal. También, observamos que los incrementos del dinero van de 2 en 2, mientras que los del tiempo, van de 1 en 1, analizado esto, podemos identificar que la relación es una variación proporcional y lineal. Con esa información podemos hacer una expresión algebraica o ecuación que represente la relación entre el dinero y el tiempo.Para esto, vamos a asignarles letras a las variables involucradas. El dinero es la variable dependiente, porque necesitamos saber cuánto tiempo estuvimos en el taxi, para saber cuánto nos va a cobrar, y en este caso será “y”, mientras que el tiempo será la variable independiente y será “x”.Ahora vamos a establecer la relación de correspondencia. Primero vamos a calcular la constante de proporción, que llamaremos K. La constaste de proporción es igual a los incrementos del dinero (que es 2), entre los incrementos del tiempo (que son de 1), es decir:Como es una variación lineal, podemos usar la expresión: y = kx, que es la ecuación de las proporciones; excepto que sumaremos el valor inicial:Y para este ejemplo, la ecuación quedaría de la siguiente manera:Esta relación de correspondencia nos ayuda a encontrar cuánto dinero vamos a pagar, dependiendo del tiempo que estemos en el taxi.Y si quisiéramos ver los valores de esta relación en una gráfica, en el tiempo cero el valor inicial sería 15, pues en cuanto subimos al taxi, la tarifa empieza a correr. Y en la gráfica veremos una línea ascendente, de la siguiente manera:Y por cada incremento en el tiempo, el taxi nos cobrará $2 pesos más, partiendo de $15. Comparte en tus Redes Sociales. Gracias! Concepto de Andamio ▶ ¿Que es? Definición y Significado Concepto de Calle ▶ ¿Que es? Definición y Significado Concepto de Deporte Fútbol ¿Que es? Definición, Significado y EJEMPLOS Concepto de Tren ▶ ¿Que es? Definición y Significado Concepto de Pizza ▶ ¿Que es? Definición y Significado Concepto de Ala ▶¿Que es? Definición y Significado La variación lineal se refiere a la relación entre dos variables que cambian proporcionalmente. En otras palabras, cuando una variable aumenta o disminuye, la otra variable también aumenta o disminuye en una cantidad constante. Esta relación es fundamental para la comprensión de las funciones lineales y es una herramienta importante en la modelización matemática.Comprendiendo qué significa una función lineal.Una función lineal es una relación matemática entre dos variables que se representa por una línea recta en un gráfico. Esta relación tiene la forma y = mx + b, donde m es la pendiente de la línea y b es la intersección en y. La pendiente indica la tasa de cambio de la función en relación a la variable independiente, mientras que la intersección indica el valor de la función cuando la variable independiente es cero. La relación entre dos variables: linealidad.La linealidad se refiere a la relación entre dos variables que cambian en proporción constante. Esto significa que cuando una variable cambia, la otra variable también cambia en una cantidad constante. La linealidad se puede representar mediante una función lineal, que se grafica como una línea recta en un plano cartesiano.Por esta razón es una herramienta importante para la modelización matemática y se utiliza en una amplia gama de campos, desde la física hasta la economía.Campos donde es útil la variación lineal:La variación lineal es útil en matemáticas para calcular la tasa de cambio constante.En física, puede utilizarse para representar el movimiento uniforme de un objeto en línea recta.En química, puede utilizarse para estudiar la variación en la concentración de una sustancia en función del tiempo.También es útil en ingeniería, especialmente en el diseño de circuitos eléctricos y en el análisis de sistemas mecánicos.¿Cómo graficarla?Para graficar una función lineal, es necesario conocer la ecuación y la pendiente de la línea. La pendiente se calcula dividiendo el cambio en y por el cambio en «x». Una vez que se conoce la pendiente, se puede trazar la línea utilizando la intersección en «y» y la pendiente. Es importante etiquetar los ejes y la línea para que los resultados sean claros.Una vez hecho esto, es posible aplicar este conocimiento en una amplia gama de campos, desde la física hasta la economía. Por ejemplo, en la física, la ley de Ohm describe la relación entre el voltaje y la corriente en un circuito eléctrico. En la economía, la teoría de la oferta y la demanda describe la relación entre la cantidad ofrecida y el precio de un producto.Por medio de una grafica, es posible darle sentido a estas variables en áreas diferentes, pero unidas por este tipo de funciones matemáticas.Diferencia entre variación lineal y no lineal.La diferencia es que la primera se refiere a la relación constante y proporcional entre dos variables, mientras que la segunda nos habla de una relación que no es constante y proporcional. La variación no lineal puede ser más compleja y difícil de modelar que la variación lineal.LinealNo linealLa relación entre dos variables es constante y directamente proporcional.La relación entre dos variables no es constante y no sigue un patrón proporcional.Ejemplos: velocidad constante, crecimiento lineal.Ejemplos: crecimiento exponencial, decaimiento de una sustancia radioactiva.La gráfica es una línea recta.La gráfica no es una línea recta.¿Por qué es importante entender esto?Este tipo de modelos nos pueden ayudar a predecir el comportamiento de ciertos fenómenos en el futuro y a tomar decisiones. Aunque se trata de información un tanto predecible, sigue siendo útil para explicar el comportamiento de dos elementos cercanos entre sí.Al final, lo que tenemos es un concepto matemático que nos permite entender cómo cambia una variable en relación a otra de forma proporcional. Al reflexionar sobre este tema, podemos comprender mejor cómo interactúan diferentes variables en un sistema y cómo se pueden predecir cambios futuros en función de la información disponible.