Click to prove you're human

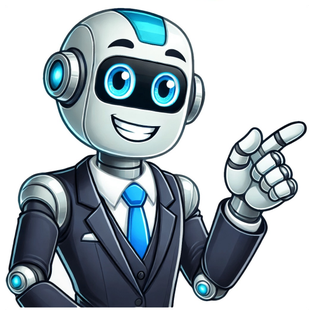

Cuando juega pumas la final

El calendario oficial de Pumas para Clausura 2025 | Claro Sports Los Pumas de la Universidad Nacional Autónoma de México llegarán al Clausura 2025 con las esperanzas renovadas después de haber caído en los cuartos de final del Apertura 2024 ante Monterrey. El conjunto universitario acaba de conocer su calendario y horarios de los partidos que disputará en las 17 jornadas del fútbol mexicano. La primera jornada de Pumas será ante Necaxa como locales en el Estadio Olímpico Universitario, mientras que su último encuentro del torneo regular será contra Tigres de visitantes. Jornada 1 | Pumas vs Necaxa | Domingo 12 de enero | 12:00 horas Jornada 2 | Querétaro vs Pumas | Domingo 19 de enero | 17:00 horas Jornada 3 | Pumas vs Atlas | Domingo 26 de enero | 12:00 horas Jornada 4 | Pumas vs Toluca | Miércoles 29 de enero Jornada 5 | Atlético de San Luis vs Pumas | Domingo 2 de febrero | 19:00 horas Jornada 6 | Pumas vs Mazatlán | Domingo 9 de febrero | 12:00 horas Jornada 7 | Pachuca vs Pumas | Domingo 16 de febrero | 19:00 horas Jornada 8 | Pumas vs América | Sábado 22 de febrero | 21:00 horas Jornada 9 | Xolos vs Pumas | Martes 25 de febrero | 21:00 horas Jornada 10 | Pumas vs Chivas | Sábado 1 de marzo | 21:00 horas Jornada 11 | Puebla vs Pumas | Viernes 7 de marzo | 21:00 horas Jornada 12 | Pumas vs Monterrey | Domingo 16 de marzo | 18:00 horas Jornada 13 | León vs Pumas | Domingo 30 de marzo | 19:00 horas Jornada 14 | Cruz Azul vs Pumas | Sábado 5 de abril | 21:00 horas Jornada 15 | Pumas vs FC Juárez | Sábado 12 de abril | 17:00 horas Jornada 16 | Pumas vs Santos | Miércoles 16 de abril | 21:00 horas Jornada 17 | Tigres vs Pumas | Sábado 19 de abril | 21:00 horas Jornada 1 | Pumas vs Necaxa | Domingo 12 de enero | 12:00 horas Jornada 3 | Pumas vs Atlas | Domingo 26 de enero | 12:00 horas Jornada 4 | Pumas vs Toluca | Miércoles 29 de enero | Horario a confirmar Jornada 6 | Pumas vs Mazatlán | Domingo 9 de febrero | 12:00 horas Jornada 8 | Pumas vs América | Sábado 22 de febrero | 21:00 horas Jornada 10 | Pumas vs Chivas | Sábado 1 de marzo | 21:00 horas Jornada 12 | Pumas vs Monterrey | Domingo 16 de marzo | 18:00 horas Jornada 15 | Pumas vs FC Juárez | Sábado 12 de abril | 17:00 horas Jornada 16 | Pumas vs Santos | Miércoles 16 de abril | 21:00 horas Jornada 2 | Querétaro vs Pumas | Domingo 19 de enero | 17:00 horas Jornada 5 | Atlético de San Luis vs Pumas | Domingo 2 de febrero | 19:00 horas Jornada 7 | Pachuca vs Pumas | Domingo 16 de febrero | 19:00 horas Jornada 9 | Xolos vs Pumas | Martes 25 de febrero | 21:00 horas Jornada 11 | Puebla vs Pumas | Viernes 7 de marzo | 21:00 horas Jornada 13 | León vs Pumas | Domingo 30 de marzo | 19:00 horas Jornada 14 | Cruz Azul vs Pumas | Sábado 5 de abril | 21:00 horas Jornada 17 | Tigres vs Pumas | Sábado 19 de abril | 21:00 horas Calendario completo de Pumas Clausura 2025. Claro Sports Pumas vs América | Sábado 22 de febrero | 21:00 horas Pumas vs Chivas | Sábado 1 de marzo | 21:00 horas Cruz Azul vs Pumas | Sábado 5 de abril | 21:00 horas Pumas quiere volver a ilusionar a sus aficionados con una brillante actuación y pelear por clasificar a la instancia final del Apertura 2024 de la Liga MX, luego de quedar eliminados de la liguilla en el Torneo Clausura 2024. Los Felinos enfrentarán a los Tigres de la UANL en la Jornada 6 del Torneo Apertura 2024. El encuentro está programado a disputarse el domingo 1° de septiembre. Los Universitarios jugarán en el estadio Olímpico Universitario donde el balón comenzará a rodar a partir de las 17:00 horas, tiempo de la Ciudad de México. HORAZONA16:00Tijuana, Ciudad Juárez, Hermosillo, Culiacán17:00Ciudad de México, Guadalajara, Monterrey, Toluca, Puebla, Veracruz, Mérida18:00Cancún, Matamoros, Nuevo Laredo, Piedras Negras y Centroamérica19:00Bolivia, Paraguay y Venezuela20:00Argentina, Uruguay, Chile y Brasil Getty Images Los juegos de los Universitarios como locales serán transmitidos a través de las diferentes señales de Televisa, como Las Estrellas o Canal 5 en televisión abierta, mientras que en sistemas de paga se pueden sintonizar por TUDN. En lo que se refiere a streaming, sus partidos podrán ver en vivo por la plataforma de ViX, que también es posible vincular en Amazon Prime. SEÑALCANALTUDN547/1547 (SKY); 501/890 (Izzi); 503 (Total Play)Las Estrellas102/1102 (SKY); 102/702 (Izzi); 102 (Total Play); 2 (Megacable)Canal 5105/1105 (SKY); 5/705 (Izzi); 5/105 (Total Play): 105/1105 (Megacable); 105 (Dish) Otra opción para seguir todas las jugadas del partido es el sitio web y la app de 365Scores que te muestra la información en tiempo real. Una vez que concluyó la Jornada 5, los Universitarios se ubican en el séptimo lugar de la Tabla de Posiciones de la Liga MX, esto como resultado de la derrota sufrida ante Atlas. ¿Te sientes experto en fútbol mexicano? ¿Cómo crees que queden los Pumas de la UNAM en sus partidos? Juega y gana en la Liga MX aquí con 365scores Los Felinos cuentan jugadores como Guillermo “Memote” Martínez, Jorge Ruvalcaba, Rogelio Funes Mori, César “Chino” Huerta, José Caicedo y Piero Quispe quienes buscarán hacer el mayor número de anotaciones en el torneo. Getty Images ¿Quieres saber quiénes están rompiéndola en el certamen como goleadores? Tabla de Goleo del Torneo Apertura 2024: Líderes, mejores anotadores mexicanos y ganadores en la historia de la Liga MX Los Pumas tuvieron una desafortunada derrota de 2-1 ante Atlas en el partido de la Jornada 5 del Apertura 2024, a pesar de los esfuerzos de los felinos, solo Ignacio Pussetto pudo reducir un poco las distancias y es que al principio del partido, César Huerta falló un tiro penal y, más tarde, un balón rebotó en la espalda del portero Julio González para abrir el marcador. Los Universitarios cuentan con el mexicano Guillermo “Memote” Martínez y el goleador histórico de Rayados de Monterrey, Rogelio Funes Mori, así como con el peruano Piero Quispe. Los tres contarán con el desequilibrio de César Huerta, mientras que en la portería se mantiene Julio González. JUGADORPOSICIÓNDORSALGil AlcaláPortero33Julio GonzálezPortero1Pablo BennevendoDefensa2José GalindoDefensa3Lisandro MagallánDefensa4Nathan SilvaDefensa6Pablo MonroyDefensa13Adrian AldreteDefensa16Robert ErgasDefensa22Jesús MolinaMediocampista5Eduardo SalvioMediocampista10Carlos GutiérrezMediocampista11César HuertaMediocampista12Ulíses RivasMediocampista15José CaicedoMediocampista18Rodrigo LópezMediocampista7Santiago TrigosMediocampista20Christian TabóMediocampista8Piero QuispeMediocampista27Leonardo SuárezMediocampista32Guillermo MartínezDelantero9Rogelio Funes MoriDelantero29Ali ÁvilaDelantero19 JornadaRivalFechaHoraEstadio1LeónDomingo 7 de julio 202412:00Olímpico Universitario2SantosSábado 13 de julio 202419:05TSM Corona3JuárezMiércoles 17 de julio 202419:00Olímpico Benito Juárez4PachucaDomingo 21 de julio 202417:00Olímpico Universitario5AtlasSábado 24 de agosto 202419:00Jalisco6TigresDomingo 1 de septiembre 202417:00Olímpico Universitario7NecaxaViernes 13 de septiembre 202421:00Victoria8PueblaMartes 17 de septiembre 202419:00Olímpico Universitario9XolosDomingo 22 de septiembre 202417:00Olímpico Universitario10AméricaDomingo 29 de septiembre 202418:00Por definir11TolucaSábado 5 de octubre 202421:00Nemesio Díez12Atlético de San LuisDomingo 20 de octubre 202412:00Olímpico Universitario13MonterreyMiércoles 23 de octubre 202419:00BBVA14Cruz AzulSábado 26 de octubre 202419:00Olímpico Universitario15ChivasSábado 2 de noviembre 202419:00Akron16QuerétaroMartes 5 de noviembre 202419:00Olímpico Universitario17MazatlánViernes 8 de noviembre 202421:00El Encanto Getty Images TítuloTemporadaSegunda División1961-62Copa MX1974-75Campeón de Campeones1974-75Liga MX1976-77Liga MX1980-81Liga MX1990-91Liga MXClausura 2004Campeón de Campeones2003-04Liga MXApertura 2004Liga MXClausura 2009Liga MXClausura 2011 TítuloTemporadaConcacaf1980Copa Interamericana1981Concacaf1982Concacaf1989 Sigue mis marcadores en vivo de Pumas. En 365Scores encuentra partidos en vivo, tabla de goleadores, resultados y posiciones de la Liga MX. También revisa la Tabla de Goleo de la Liga MX. El equipo universitario derrotó por marcador global 2-1 a Santos para quedarse con el título del certamen Las universitarias cayeron en tanda de penaltis ante Toluca en la semifinal del Clausura 2025 Luego de un gran comienzo van por el pase a Cuartos de Final y te decimos cuándo y a qué hora vuelven a jugar los Pumas de Efraín Juárez Luego de comenzar de gran forma, los Felinos van por el pase a Cuartos de Final y te decimos cuándo y a qué hora vuelven a jugar los Pumas de Efraín Juárez. El estratega de apenas 37 años ha comenzado con dos triunfos en mismo número de partidos, ya ganó en Liga MX dentro del torneo Clausura 2025 y Copa de Campeones de la Concacaf. Este video te puede interesar. Los Pumas juegan el Jueves 13 de Marzo la Vuelta de los Octavos de Final en la Copa de Campeones de la Concacaf 2025. Se miden nuevamente al Alajuelense de Costa Rica en la cancha del Estadio Alejandro Morera Soto. Un partido que podrás disfrutar a través de la plataforma TUBI. Recordando que llegan a este duelo con ventaja. En la ida en Ciudad Universitaria ganaron 2-0 gracias a los goles de Rogelio Funes Mori y Robert Ergas. Cabecita Rodríguez, nuevamente en la mira de Pumas En caso de terminar la obra y conseguir el pase a los Cuartos de Final. Pumas tendría que enfrentar al ganador de la llave entre Rayados de Monterrey vs Vancouver Whitecaps. La ida sería el día Primero de Abril, en tanto que en ese mismo mes, se llevaría a cabo la vuelta pero en el día trece. Esto es lo que le espera al equipo Felino. Los Pumas de Efraín Juárez tienen como siguiente reto al Alajuelense y Rayados de Monterrey En tanto que en la Liga MX juegan el Domingo 16 de Marzo en la cancha del Estadio Olímpico Universitario ante los Rayados de Monterrey por la Jornada 12 del torneo Clausura 2025. Duelo que se jugará a las 18:00 horas (Centro de México). Los Pumas de Efra Juárez todavía están abajo en la clasificación general, todavía esperando lo que suceda en esta Jornada 11 del Clausura 2025. Los Felinos escalan al lugar 11 con los 14 puntos que ha conseguido. Está a un puesto de ‘Play-In’ en la tabla. Empató en unidades a Chivas de Guadalajara. Con esto, ya sabes cuándo y a qué hora vuelven a jugar los Pumas de Efraín Juárez en sus duelos inmediatos. Los dueños del doblete en Pumas durante la última época Luis Esteban Lozano Redactor Web Periodista desde hace 10 años, egresado de la Universidad Latina como Licenciado en Comunicación y Periodismo. Estuve trabajando para La Afición en el diario el Milenio y posteriormente tuve un breve paso por la fuente de negocios colaborando para Mundo Ejecutivo. En Futbol Total desde 2017 como un apasionado más de este hermoso deporte. Un conocedor de la Liga MX y también aficionado (¡Goya, goya!); disfruto la lectura y escribir, creo que la palabra es la mejor forma de comunicar. La música y el futbol también van de la mano. Video ¿Cuál es el calendario de Pumas? Partidos de Liga MX Clausura 2025El cuadro universitario tendrá un calendario complicado y con una fecha doble cardíaca en febrero próximo.Los Pumas UNAM arrancarán el calendario del Clausura 2024 de la Liga MX como locales ante los Rayos de Necaxa, equipo que se quedó cerca de la clasificación y estrenará técnico en la persona de Nicolás Larcamón.Los Universitarios tendrán su primer encuentro fuerte en la fecha doble de enero, donde enfrentarán a Toluca, donde Gustavo Lema se volverá a ver las caras con Antonio ‘Turco’ Mohamed, que trabajaron juntos en CU.El Clásico Capitalino ante América será hasta la Jornada 8, el 22 de febrero y se vivirá en Ciudad Universitaria.ol]:list-decimal>¿CUÁNDO JUEGAN LOS PUMAS? CALENDARIO LIGA MX CLAUSURA 2025ol]:list-decimal> Jornada 1: Pumas vs. Necaxa, domingo 12 de enero 12:00 H Centro. Jornada 2: Querétaro vs. Pumas, domingo 19 de enero 17:00 H Centro. Jornada 3: Pumas vs. Atlas, domingo 26 de enero 12:00 H Centro. Jornada 4: Pumas vs. Toluca, miércoles 29 de enero 21:00 H Centro. Jornada 5: Atlético de San Luis vs. Pumas, domingo 2 de febrero 19:00 H Centro. Jornada 6: Pumas vs. Mazatlán, domingo 9 de febrero 12:00 H Centro. Jornada 7: Pachuca vs. Pumas, domingo 16 de febrero 19:00 H Centro. Jornada 8: Pumas vs. América, sábado 22 de febrero 21:00 H Centro. Jornada 9: Tijuana vs. Pumas, martes 25 de febrero 21:00 H Centro. Jornada 10: Pumas vs. Chivas, sábado 1 de marzo 21:00 H Centro. Jornada 11: Puebla vs. Pumas, viernes 7 de marzo 21:00 H Centro. Jornada 12: Pumas vs. Monterrey, domingo 16 de marzo 18:00 H Centro. Jornada 13: León vs. Pumas, domingo 30 de marzo 19:00 H Centro. Jornada 14: Cruz Azul vs. Pumas, sábado 5 de abril 21:00 H Centro. Jornada 15: Pumas vs. FC Juárez, sábado 12 de abril 17:00 H Centro. Jornada 16: Pumas vs. Santos, miércoles 16 de abril 21:00 H Centro. Jornada 17: Tigres vs. Pumas, sábado 19 de abril 21:00 H Centro. En alianza con La Liga MX dio a conocer las fechas y horarios para la serie de Cuartos de Final del Torneo Apertura 2024 donde el Club de Futbol Monterrey se medirá a los Pumas iniciando dicha fase como locales y posteriormente buscando el pase a Semifinales en calidad de visitante.Habitualmente la hora para disputar la ‘fiesta grande’ del balompié mexicano es después de las 19:00 horas, sin embargo, a la ‘Pandilla’ le podría afectar una decisión tomada por los 8 equipos clasificados, algo que podría favorecer al conjunto felino. De manera oficial tanto en las redes sociales de la Liga MX, tanto como la de los equipos y el sitio web, el día y horario oficial para el juego de ida se llevará a cabo este jueves 28 de noviembre a las 21:10 horas en el Gigante de Acero.Por otra parte, el duelo de vuelta se jugará este próximo domingo 1 de diciembre a las 12:00 horas en el Estadio Olímpico Universitario. La última ocasión que los Rayados se enfrentaron a los unamitas en Ciudad de México al mediodía, fue en la Jornada 13 del Apertura 2023, donde los regiomontanos se llevaron el triunfo por la mínima diferencia.Fe durante este certamen, cuando regios y capitalinos se vieron las caras en el Estadio BBVA de Guadalupe, Nuevo León entre semana, donde no se hicieron daño al empatar 0-0 en un partido donde para muchos los dirigidos por Gustavo Lema jugaron extremadamente defensivos.La ‘Pandilla’ tendrá la tarea de ir contra toda adversidad, pues más allá de cerrar la fase de Cuartos de Final como visitante, en un horario complicado, ante el cuarto mejor equipo de la clasificación, lo tendrá que hacer con 2 bajas, la del portero titular Esteban Andrada y el mediocampista Jordi Cortizo, ambos operados la semana pasada. ¿Cómo quedó la Liguilla definida de la Liga MX?Cruz Azul vs TijuanaIda: miércoles 27 de noviembre – Estadio Caliente – 21:10 horasVuelta: sábado 30 de noviembre – Estadio Ciudad de los Deportes – 19:10 horasToluca vs AméricaIda: miércoles 27 de noviembre – Estadio Ciudad de los Deportes – 19:00 horasVuelta: sábado 30 de noviembre – Estadio Nemesio Diez – 17:00 horasTigres vs Atlético San LuisIda: jueves 28 de noviembre – Estadio Alfonso Lastras – 19:00 horasVuelta: domingo 1 de diciembre – Estadio Universitario - 19:00 horasRayados vs PumasIda: jueves 28 de noviembre – Estadio BBVA – 21:10 horasVuelta: domingo 1 de diciembre – Estadio Olímpico Universitario - 12:00 horasMPP Share — copy and redistribute the material in any medium or format for any purpose, even commercially. Adapt — remix, transform, and build upon the material for any purpose, even commercially. The licensor cannot revoke these freedoms as long as you follow the license terms. Attribution — You must give appropriate credit , provide a link to the license, and indicate if changes were made . You may do so in any reasonable manner, but not in any way that suggests the licensor endorses you or your use. ShareAlike — If you remix, transform, or build upon the material, you must distribute your contributions under the same license as the original. No additional restrictions — You may not apply legal terms or technological measures that legally restrict others from doing anything the license permits. You do not have to comply with the license for elements of the material in the public domain or where your use is permitted by an applicable exception or limitation . No warranties are given. The license may not give you all of the permissions necessary for your intended use. For example, other rights such as publicity, privacy, or moral rights may limit how you use the material. Pumas UNAM El Club Universidad Nacional esta listo para dar batalla en la cancha con el apoyo de toda la afición en el Estadio Olímpico Universitario y también cuando juega de visitante 2025 en Liga MX y Leagues Cup con boletos baratos para Pumas revisa si ya están a la venta:Con los nuevos jugadores que llegan a reforzar al equipo se busca avanzar en el torneo para llegar a la Liguilla y avanzar hasta la final del campeonato.Sigue la información de fechas de próximos Juegos del equipo Pumas FC en la Liga Mx en el calendario de partidos 2025 entra a cada fecha para encontrar la información relevante.Tiene opciones de varias zonas en la Tribuna del Estadio de las que puedes comprar boletos con anticipación para asistir al Estadio. Esta imagen representa las zonas que tienen el Estadio Olímpico Universitario donde juega Pumas de Local. y aquí tenemos el mapa de asientos en tribuna para los partidos de futbol.▯ Zonas tribuna Alta, tribuna baja, zona gol norte, zona gol sur.▯ Para la afición que va al Estadio Olímpico Universitario esta en la dirección Estadio Olímpico Universitario esta en Av. de los Insurgentes Sur S/N, C.U., Coyoacán, 04510 Ciudad de México, CDMX Pumas se mantiene en Liga MX Primera División del Fútbol Mexicano en busca de sumar puntos en la tabla general y tiene partidos clásicos interesantes por a rivalidad que se tiene.➡ El mas buscado son los Boletos Pumas vs América los dos equipos capitalinos atraen a miles de aficionados llenado el Estadio para apoyar al equipo también con los Boletos Pumas vs San Luis de visita en San Luis Potosí.➡ Para continuar en el torneo puedes conseguir los Boletos Pumas vs Toluca pueden jugar en Edomex al mediodía también con los Boletos Pumas vs Pachuca donde pueden jugar en Estado de Hidalgo de visitante. Boletos Pumas vs Tigres viajando a Nuevo León para el partido en Estadio UANL y los Boletos Pumas vs Rayados si va de visitante a Estadio BBVA en Nuevo León, México. Los Pumas de la UNAM sufrieron mucho más de lo pensado para superar la ronda de octavos de final de la CONCACAF Champions Cup, pero lograron salir a flote: los ‘Felinos’ dejaron en el camino al Alajuelense de Costa Rica y se clasificaron a los cuartos de final de la prestigiosa competición continental.En una serie que tuvo de todo y que les hizo doler la cabeza en más de una ocasión, los ‘Universitarios’ eliminaron al Alajuelense por un global de 3-1, con parciales de 2-0 en el encuentro de ida en México y de 1-1 en el compromiso de vuelta en Centroamérica. Así, continúan con vida en el campeonato.¿Contra quién juega Pumas por los cuartos de final de la Concachampions?En la próxima ronda de la CONCACAF Champions Cup, Pumas UNAM tiene ya rival confirmado por delante: se medirán ante los Vancouver Whitecaps de Canadá, que militan en la Major League Soccer de Estados Unidos y que son uno de los cuatro representantes de esa liga en los cuartos de final.Los ‘Caps’ vienen de dejar en el camino a Monterrey, tras una serie que terminó igualada con un global de 3-3, pero que se desempató gracias al criterio del gol de visitante: Vancouver marcó más goles fuera de casa (dos) que los Rayados (uno), lo que les permitió eliminar al equipo de la Liga MX y seguir en carrera.Vancouver eliminó a Rayados y ahora espera por Pumas UNAM [Foto: Getty]¿Cuándo juega Pumas los cuartos de final de la Concachampions?El conjunto de Efraín Álvarez disputará la próxima fase de la competición de CONCACAF en el mes que viene: el partido de ida se celebrará entre el 1 y 3 de abril, mientras que por otro lado el compromiso de vuelta tendrá lugar entre el 8 y 10 abril, para definir en esa fecha a uno de los semifinalistas de esta edición 2025 del torneo. Todavía la Confederación no ha organizado en particular los días y horarios de los juegos de Pumas UNAM.ver también¡Cruces listos! El cuadro de los cuartos de final de la Concachampions 2025¿Cuántas veces ganó Pumas UNAM la Concachampions?El club auriazul fue campeón de CONCACAF en tres oportunidades: lo consiguió en 1980 (venció a Pumas UNAH y a Robinhood en la ronda final), 1982 (derrotó a Robinhood en la serie final) y 1989 (superó a Pinar del Río en la serie final). Así, se posiciona como el quinto equipo más ganador del certamen, detrás de América, Cruz Azul, Pachuca y Monterrey. Además, fue dos veces subcampeón, en 2005 y 2022. Pumas y Rayados de Monterrey animan el que tal vez sea el más atractivo de los cruces por los cuartos de final de la Liguilla del Apertura 2024 en la Liga MX.Pumas llega entonado a la Liguilla: apenas una derrota (0-2 ante Cruz Azul) en los últimos diez partidos, con seis de ellos como ganador. 31 puntos totales, gracias a nueve victorias, cuatro empates y misma cantidad de derrotas, con 21 goles a favor y 13 en contra. En este Apertura, los Universitarios mejoraron su cosecha en comparación al Clausura, donde pasaron el Play In y fueron eliminados en cuartos de final por la Máquina Cementera. Tras irse a casa en octavos de la Leagues Cup y no jugar la Concachampions, su objetivo es llegar lo más lejos posible en esta Liguilla. Y el equipo de Gustavo Lema tiene con qué.Más | Los detalles de la Liguilla del Apertura 2024 de la Liga MXRayados quiere quitarse el mal sabor de boca tras la derrota en semifinales de la Concachampions que su afición aún no logró digerir. Para colmo, se sumó la eliminación de la Leagues Cup en fase de grupos. Con Martín Demichelis en el banquillo, Monterrey terminó 5° en el Apertura con 31 puntos, producto de nueve victorias, cuatro empates e igual cantidad de derrotas, con 26 goles a favor y 19 en contra. Justamente fueron los mismos puntos y mismo registro de triunfos, igualdades y caídas que Pumas, pero con peor diferencia de gol (apenas uno, +8 de los de la UNAM contra +7 de Rayados), lo que "condenó" a los regios a jugar el primer partido en casa y definir fuera. Igualmente, el equipo de Micho sueña con mejorar lo que fue la eliminación en semifinales del Clausura.En el partido de ida, jugado en el estadio BBVA, Rayados se impuso por la mínima con un gol de penalti de Sergio Canales a pocos minutos del final. Pumas está obligado a ganar al menos por un gol para avanzar. Cualquier empate o triunfo de Rayados le dará la clasificación a los regios.¿Cuándo juegan Pumas vs. Rayados? Día y horario del partido por cuartos de final del Apertura 2024 de la Liga MXVuelta (local Pumas): Domingo 1 de diciembre - 12:00 CDMX (13:00 ET) Getty Images 14 marzo 2025 09:27hrs Actualizado el 14 marzo 2025 13:29hrs 2 minutos de lectura. Escrito por: Hakbar Juárez Tras la fase de octavos, cuatro equipos de la Liga MX siguen con vida y ya están instalados en los cuartos de final de la Concachampions 2025, el torneo que enfrenta a lo mejor del futbol del centro y norte de América. Tigres, América, Pumas y Cruz Azul son los equipos mexicanos que avanzaron de fase en la Concachampions 2025 y jugarán los cuartos de final. — Concacaf Champions Cup (@TheChampions) March 14, 2025 Suscríbete a nuestro canal de WhatsApp y lleva la información en la palma de tu mano.Los partidos de ida de los cuartos de final de la Concachampions 2025 se jugarán entre el 1 y el 3 de abril y los de vuelta entre el 8 y 10 de abril. Cabe mencionar que en esta edición de la Concacaf Champions Cup solo quedan 4 equipos mexicanos y 4 escuadras de la MLS y dos equipos de la Liga MX y dos equipos del torneo estadunidense se enfrentarán entre sí.Tras dejar a Chivas en el camino, el tricampeón del futbol mexicano, jugará contra Cruz Azul en cuartos de final de la Concachampions 2025, una serie que se jugará en la capital del país y que tiene tintes de revancha para los celestes, luego de que las últimas veces que se han visto las caras ante los de Coapa en instancias de eliminación directa han perdido.Partido de ida: 1 de abril a las 19:15 horas en el Estadio Ciudad de los DeportesPartido de vuelta: 8 de abril 21:30 horas en el Estadio Olímpico UniversitarioLos Tigres de la UANL jugarán ante el histórico Los Angeles Galaxy, viajando para el juego de ida y recibiendo la vuelta en el Estadio Universitario de Nuevo León.Partido de ida: Martes 1 de abril en el Estadio Dignity Health Sports ParkPartido de vuelta: Martes 8 de abril a las 19:00 horas en el estadio Universitario Tigres y Robbie Williams llegan a acuerdo comercial previo al estreno de ‘Better Man’ Los Pumas de la UNAM dejaron en el camino a la Liga Deportiva Alajualense para avanzar a los cuartos de final de la Concacaf Champions Cup 2025 y ahora se medirán ante Vancouver Whitecaps, equipo que dejó fuera a Monterrey y que recibirá a Pumas en el juego de ida y viajará a la capital del país para el encuentro de vuelta.Partido de ida: Miércoles 2 de abril 19:30 horas Estadio BC PlacePartido de vuelta: Miércoles 9 de abril 10:30 horas Estadio Olímpico UniversitarioCabe mencionar que en la última serie de cuartos de final de la Concachampions 2025 trae un duelazo entre el Inter de Miami de Lionel Messi y el LAFC del arquero francés Hugo Lloris en lo que es ya un clásico en la MLS. Adn40 Siempre Conmigo. Suscríbete a nuestro canal de Telegram y lleva la información en tus manos. Luego de un gran comienzo van por el pase a Cuartos de Final y te decimos cuándo y a qué hora vuelven a jugar los Pumas de Efraín Juárez Luego de comenzar de gran forma, los Felinos van por el pase a Cuartos de Final y te decimos cuándo y a qué hora vuelven a jugar los Pumas de Efraín Juárez. El estratega de apenas 37 años ha comenzado con dos triunfos en mismo número de partidos, ya ganó en Liga MX dentro del torneo Clausura 2025 y Copa de Campeones de la Concacaf. Este video te puede interesar. Los Pumas juegan el Jueves 13 de Marzo la Vuelta de los Octavos de Final en la Copa de Campeones de la Concacaf 2025. Se miden nuevamente al Alajuelense de Costa Rica en la cancha del Estadio Alejandro Morera Soto. Un partido que podrás disfrutar a través de la plataforma TUBI. Recordando que llegan a este duelo con ventaja. En la ida en Ciudad Universitaria ganaron 2-0 gracias a los goles de Rogelio Funes Mori y Robert Ergas. Cabecita Rodríguez, nuevamente en la mira de Pumas En caso de terminar la obra y conseguir el pase a los Cuartos de Final. Pumas tendría que enfrentar al ganador de la llave entre Rayados de Monterrey vs Vancouver Whitecaps. La ida sería el día Primero de Abril, en tanto que en ese mismo mes, se llevaría a cabo la vuelta pero en el día trece. Esto es lo que le espera al equipo Felino. Los Pumas de Efraín Juárez tienen como siguiente reto al Alajuelense y Rayados de Monterrey En tanto que en la Liga MX juegan el Domingo 16 de Marzo en la cancha del Estadio Olímpico Universitario ante los Rayados de Monterrey por la Jornada 12 del torneo Clausura 2025. Duelo que se jugará a las 18:00 horas (Centro de México). Los Pumas de Efra Juárez todavía están abajo en la clasificación general, todavía esperando lo que suceda en esta Jornada 11 del Clausura 2025. Los Felinos escalan al lugar 11 con los 14 puntos que ha conseguido. Está a un puesto de ‘Play-In’ en la tabla. Empató en unidades a Chivas de Guadalajara. Con esto, ya sabes cuándo y a qué hora vuelven a jugar los Pumas de Efraín Juárez en sus duelos inmediatos. Los dueños del doblete en Pumas durante la última época Luis Esteban Lozano Redactor Web Periodista desde hace 10 años, egresado de la Universidad Latina como Licenciado en Comunicación y Periodismo. Estuve trabajando para La Afición en el diario el Milenio y posteriormente tuve un breve paso por la fuente de negocios colaborando para Mundo Ejecutivo. En Futbol Total desde 2017 como un apasionado más de este hermoso deporte. Un conocedor de la Liga MX y también aficionado (¡Goya, goya!); disfruto la lectura y escribir, creo que la palabra es la mejor forma de comunicar. La música y el futbol también van de la mano.