Click Here

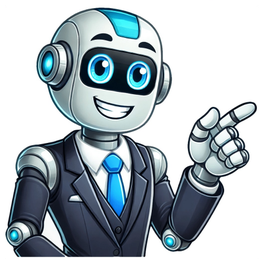

Hans kelsen biografía

The Motorsport Images Collections captures events from 1895 to today’s most recent coverage.Discover The CollectionCurated, compelling, and worth your time. Explore our latest gallery of Editors’ Picks.Browse Editors' FavoritesExperience AI-Powered CreativityThe Motorsport Images Collections captures events from 1895 to today’s most recent coverage.Discover The CollectionCurated, compelling, and worth your time. Explore our latest gallery of Editors’ Picks.Browse Editors' FavoritesExperience AI-Powered CreativityThe Motorsport Images Collections captures events from 1895 to today’s most recent coverage.Discover The CollectionCurated, compelling, and worth your time. Explore our latest gallery of Editors’ Picks.Browse Editors' FavoritesExperience AI-Powered Creativity Hans Kelsen fue un destacado jurista y filósofo austriaco, nacido en Praga en 1881 y fallecido en California en 1973. Es conocido principalmente por su teoría del positivismo jurídico y por su contribución a la teoría del derecho con la creación de la Teoría Pura del Derecho. Esta teoría se basa en la idea de que el derecho es un sistema de normas jerárquicamente ordenadas, en el cual las normas inferiores deben estar en concordancia con las normas superiores para ser válidas.La pirámide de Kelsen es una representación gráfica de esta jerarquía normativa. En la cúspide de la pirámide se encuentra la norma fundamental o Grundnorm, que es la norma suprema que fundamenta la validez de todo el ordenamiento jurídico. A partir de esta norma fundamental se van desglosando normas de rango inferior, creando una estructura piramidal en la que cada norma debe ser coherente con las normas que se encuentran por encima de ella.La pirámide de Kelsen es una herramienta conceptual que permite comprender la estructura del ordenamiento jurídico y la relación entre las diferentes normas que lo componen. A través de esta representación, Kelsen buscaba establecer una base sólida para la validez del derecho, separando la ciencia jurídica de consideraciones éticas, políticas o sociales.Biografía de Hans Kelsen: Un recorrido por la vida del jurista y filósofoLa biografía de Hans Kelsen nos sumerge en la vida de un destacado jurista y filósofo, cuyas contribuciones han dejado una huella imborrable en el mundo del derecho y la filosofía del derecho. Nacido en Praga en 1881, Kelsen desarrolló una brillante carrera académica que lo llevó a convertirse en una figura influyente en el campo del derecho internacional y la teoría del derecho.Desde sus primeros años, Hans Kelsen mostró un interés excepcional por el estudio del derecho y la justicia. Obtuvo su doctorado en Derecho en la Universidad de Viena, donde más tarde ejerció como profesor y se convirtió en una figura clave en la Escuela de Viena, un importante movimiento intelectual que revolucionó la teoría del derecho en el siglo XX.Una de las contribuciones más destacadas de Hans Kelsen fue la creación de la Teoría Pura del Derecho, una obra seminal publicada en 1934 que sentó las bases para una comprensión más profunda y sistemática de la naturaleza del derecho. En esta obra, Kelsen postuló la idea de que el derecho debe ser analizado y comprendido de manera independiente a consideraciones éticas, políticas o sociales, enfocándose en su estructura lógica y en las normas jurídicas como entidades puramente abstractas.La Teoría Pura del Derecho de Kelsen dio origen a la famosa Pirámide de Kelsen, un modelo visual que representa jerárquicamente las normas jurídicas, estableciendo la constitución en la cúspide como norma fundamental y fundamentos de validez para el resto del ordenamiento jurídico. Este concepto revolucionario ha sido ampliamente utilizado en la teoría del derecho y la jurisprudencia para comprender la estructura y jerarquía normativa de un sistema legal.Recomendado: Digitalización de Trámites VehicularesHans Kelsen dedicó su vida a explorar las complejidades del derecho y la justicia, dejando un legado intelectual que sigue siendo objeto de estudio y debate en la actualidad. Su enfoque riguroso y su profunda reflexión sobre la naturaleza del derecho lo han convertido en una figura insigne en la historia del pensamiento jurídico y filosófico.La pirámide de Kelsen: Explicación detallada de su teoría jurídicaLa pirámide de Kelsen es una representación gráfica de la jerarquía de las normas jurídicas en un sistema legal. Esta teoría, desarrollada por el jurista austriaco Hans Kelsen, es fundamental en el campo del derecho y ha tenido una gran influencia en la teoría del derecho contemporánea.La idea central de la pirámide de Kelsen es que las normas jurídicas se organizan de manera jerárquica, de modo que las normas superiores otorgan validez a las normas inferiores. En la cúspide de la pirámide se encuentra la norma fundamental o Grundnorm, que es la norma suprema que fundamenta la validez de todo el sistema jurídico. A partir de esta norma fundamental, se van desglosando normas de rango inferior en una estructura piramidal.Para comprender mejor la pirámide de Kelsen, podemos ver un ejemplo práctico en el ámbito legal. En un sistema jurídico, la Constitución sería la norma fundamental que se sitúa en la cúspide de la pirámide. A continuación, le seguirían las leyes ordinarias, los reglamentos, las normas administrativas, entre otras normas, todas subordinadas jerárquicamente según su rango de validez.Principales características de la pirámide de Kelsen:Jerarquía normativa: Establece un orden de prelación entre las normas jurídicas, donde las normas superiores son la base de validez de las normas inferiores.Norma fundamental: Es el pilar sobre el cual se sustenta todo el sistema jurídico, proporcionando validez a las demás normas.Coherencia y cohesión: Permite una estructura coherente y cohesiva en el sistema jurídico, evitando conflictos normativos.La pirámide de Kelsen es una herramienta teórica que ayuda a comprender la estructura jerárquica del sistema jurídico, destacando la importancia de la norma fundamental como fundamento de validez. Esta teoría ha sido ampliamente estudiada y debatida en el ámbito académico, contribuyendo al desarrollo de la teoría del derecho y la interpretación jurídica.Importancia y aplicación de la pirámide de Kelsen en el derecho contemporáneoLa pirámide de Kelsen es una herramienta fundamental en el ámbito del derecho contemporáneo que permite establecer un orden jerárquico de las normas jurídicas en un sistema legal. Esta estructura, creada por el jurista austriaco Hans Kelsen, ha sido ampliamente utilizada en diferentes países y sistemas legales debido a su utilidad para resolver conflictos normativos y determinar la validez de las normas.Recomendado: Qué es el complemento de pensión por hijos y cómo solicitarloEn la pirámide de Kelsen, las normas jurídicas se organizan de manera jerárquica, donde en la cúspide se encuentra la Constitución como norma suprema, seguida de leyes, reglamentos, decretos, entre otras normativas. Este modelo permite determinar la validez de una norma a partir de su coherencia con las normas superiores, siguiendo un principio de jerarquía normativa.Beneficios y puntos clave de la pirámide de KelsenClaridad jerárquica: Permite visualizar de manera clara la jerarquía de las normas dentro de un sistema legal, facilitando la interpretación y aplicación del derecho.Resolución de conflictos: Ayuda a resolver conflictos normativos al establecer criterios para determinar la validez de las normas en caso de contradicciones.Seguridad jurídica: Contribuye a garantizar la seguridad jurídica al establecer un orden normativo coherente y predecible.Un ejemplo práctico de la aplicación de la pirámide de Kelsen sería el siguiente: si una ley ordinaria entra en conflicto con lo establecido en la Constitución, la norma constitucional prevalecerá, anulando la ley que le contradiga. Esta jerarquía normativa evita la inseguridad jurídica y asegura la coherencia del sistema legal.La pirámide de Kelsen es una herramienta esencial en el derecho contemporáneo que aporta claridad, coherencia y seguridad jurídica al establecer una jerarquía normativa que determina la validez de las normas dentro de un sistema legal.Críticas y controversias en torno a la pirámide de KelsenLa pirámide de Kelsen, una de las contribuciones más importantes del jurista austriaco Hans Kelsen, ha sido objeto de diversas críticas y controversias a lo largo del tiempo. A pesar de su relevancia en la teoría del derecho, esta estructura jerárquica de normas no ha estado exenta de cuestionamientos por parte de otros juristas y académicos.Una de las críticas más recurrentes hacia la pirámide de Kelsen es la supuesta rigidez que esta impone en la estructura normativa. Al establecer un orden jerárquico de normas, algunos detractores argumentan que se limita la flexibilidad del sistema legal para adaptarse a nuevas realidades sociales o contextos cambiantes. Esta crítica se basa en la idea de que la pirámide de Kelsen no permite una fácil modificación o evolución de las normas existentes.Otro punto de controversia se centra en la neutralidad axiológica propuesta por Kelsen en su teoría. Al separar el derecho de cualquier consideración ética o moral, algunos críticos argumentan que se pierde de vista la importancia de los valores en la creación y aplicación de normas jurídicas. Esta visión puramente formalista del derecho ha sido objeto de debate entre quienes defienden una concepción más amplia e integradora de la justicia.Recomendado: Cómo se da de alta una vivienda vacacional¿Por qué es importante discutir estas críticas?Analizar las críticas y controversias en torno a la pirámide de Kelsen es fundamental para comprender las limitaciones y alcances de esta teoría jurídica. Si bien ha sido una herramienta valiosa para la sistematización del ordenamiento jurídico, es necesario reflexionar sobre sus posibles debilidades y áreas de mejora.Consejos para abordar las críticas a la pirámide de KelsenMantener un debate constructivo y fundamentado en argumentos sólidos.Explorar otras teorías jurídicas que puedan complementar o cuestionar la propuesta de Kelsen.Considerar casos de estudio o ejemplos concretos donde la pirámide de Kelsen haya sido aplicada con éxito o haya presentado limitaciones.Las críticas y controversias en torno a la pirámide de Kelsen ofrecen una oportunidad para enriquecer el debate académico y jurídico, promoviendo una visión más amplia y crítica de la teoría del derecho.Preguntas frecuentes¿Quién fue Hans Kelsen?Hans Kelsen fue un jurista y filósofo austriaco, considerado uno de los más importantes teóricos del derecho del siglo XX.¿Para qué hizo su pirámide?Hans Kelsen creó la «pirámide de Kelsen» como una representación gráfica de la jerarquía normativa en un sistema jurídico, mostrando cómo las normas se relacionan entre sí.¿Cuál es la importancia de la pirámide de Kelsen?La pirámide de Kelsen ayuda a comprender la estructura de un sistema jurídico y la forma en que las normas se jerarquizan, permitiendo resolver conflictos normativos.¿En qué se diferencia la pirámide de Kelsen de otras teorías jurídicas?A diferencia de otras teorías, la pirámide de Kelsen destaca la idea de que todas las normas derivan de una norma fundamental, la «Grundnorm».¿Cómo influyó la pirámide de Kelsen en la teoría del derecho?La pirámide de Kelsen tuvo un gran impacto en la teoría del derecho al proporcionar una estructura clara para analizar y entender los sistemas jurídicos.¿Cuál es la relevancia actual de la pirámide de Kelsen en el estudio del derecho?A pesar de las críticas y debates, la pirámide de Kelsen sigue siendo una herramienta útil para comprender la estructura normativa de los sistemas jurídicos contemporáneos.Aspectos clave de la pirámide de KelsenRepresentación gráfica de la jerarquía normativaIncluye la «Grundnorm» como norma fundamentalAyuda a resolver conflictos normativosInfluencia en la teoría del derecho del siglo XXRelevancia actual en el estudio de sistemas jurídicos¡Déjanos tus comentarios y revisa otros artículos relacionados en nuestra web para seguir aprendiendo sobre teoría del derecho! Share — copy and redistribute the material in any medium or format for any purpose, even commercially. Adapt — remix, transform, and build upon the material for any purpose, even commercially. The licensor cannot revoke these freedoms as long as you follow the license terms. Attribution — You must give appropriate credit , provide a link to the license, and indicate if changes were made . You may do so in any reasonable manner, but not in any way that suggests the licensor endorses you or your use. ShareAlike — If you remix, transform, or build upon the material, you must distribute your contributions under the same license as the original. No additional restrictions — You may not apply legal terms or technological measures that legally restrict others from doing anything the license permits. You do not have to comply with the license for elements of the material in the public domain or where your use is permitted by an applicable exception or limitation . No warranties are given. The license may not give you all of the permissions necessary for your intended use. For example, other rights such as publicity, privacy, or moral rights may limit how you use the material. (Praga, 1881 - Berkeley, California, 1973) Pensador jurídico y político austriaco. Al desmembrarse el antiguo imperio Austro-húngaro al final de la Primera Guerra Mundial, Hans Kelsen tomó parte activa en la organización institucional de Austria como uno de los principales redactores de la constitución sancionada en 1920. En 1929 abandonó su cátedra en la Universidad de Viena para profesar en la de Colonia, pero el acceso del nazismo al poder lo indujo a trasladarse en 1933 a Ginebra y tres años más tarde a Praga, donde permaneció hasta 1940, cuando se trasladó a Estados Unidos. Allí enseñó derecho en las universidades de Harvard y Berkeley. Perteneciente a la corriente del formalismo jurídico, Kelsen sostuvo la teoría del normativismo, según la cual el derecho es un fenómeno autónomo de cualquier hecho o ley positiva. La doctrina de Kelsen, que él llamó «teoría pura del Derecho», tuvo continuidad en la escuela de Viena e influyó en la orientación jurídica de muchos países europeos. Hans Kelsen Profesor de Filosofía del Derecho de la Universidad de Viena (desde 1917), Hans Kelsen fue uno de los principales autores de la Constitución republicana y democrática que se dio Austria en 1920, tras su derrota en la Primera Guerra Mundial (1914-18) y la consiguiente disgregación del Imperio Austro-Húngaro. En 1929 pasó a la Universidad de Colonia, pero la ascensión de Hitler al poder le llevó a dejar Alemania (1933). Tras unos años enseñando en la Universidad de Ginebra, pasó a la de Praga (1936). Finalmente, el estallido de la Segunda Guerra Mundial (1939-45) le decidió a abandonar Europa, refugiándose en los Estados Unidos (1940). Allí ejerció la docencia en la Universidad de Harvard, de donde pasó a enseñar Ciencia Política en la de Berkeley (1942). Kelsen defendió una visión positivista que él llamó «teoría pura del Derecho»: un análisis formalista del derecho como un fenómeno autónomo de consideraciones ideológicas o morales, del cual excluyó cualquier idea de «derecho natural». Analizando la estructura de los sistemas jurídicos llegó a la conclusión de que toda norma emana de una legalidad anterior, remitiendo su origen último a una «norma hipotética fundamental» que situó en el derecho internacional; de ahí que defendiera la primacía del derecho internacional sobre los ordenamientos nacionales. Su concepción del derecho como técnica para resolver los conflictos sociales le convierte en uno de los principales teóricos de la democracia del siglo XX. Entre sus obras destacan De la esencia y valor de la democracia (1920), Teoría general del Estado (1925) y Teoría pura del Derecho (1935). Cómo citar este artículo:Tomás Fernández y Elena Tamaro. «» [Internet]. Barcelona, España: Editorial Biografías y Vidas, 2004. Disponible en [página consultada el]. The Austrian legal theorist and constitutional law expert Hans Kelsen is still regarded as one of the most important German-speaking legal scholars and has received international recognition for his academic work. (Praga, 1881 - Berkeley, California, 1973) Pensador jurídico y político austriaco. Al desmembrarse el antiguo imperio Austro-húngaro al final de la Primera Guerra Mundial, Hans Kelsen tomó parte activa en la organización institucional de Austria como uno de los principales redactores de la constitución sancionada en 1920. En 1929 abandonó su cátedra en la Universidad de Viena para profesar en la de Colonia, pero el acceso del nazismo al poder lo indujo a trasladarse en 1933 a Ginebra y tres años más tarde a Praga, donde permaneció hasta 1940, cuando se trasladó a Estados Unidos. Allí enseñó derecho en las universidades de Harvard y Berkeley. Perteneciente a la corriente del formalismo jurídico, Kelsen sostuvo la teoría del normativismo, según la cual el derecho es un fenómeno autónomo de cualquier hecho o ley positiva. La doctrina de Kelsen, que él llamó «teoría pura del Derecho», tuvo continuidad en la escuela de Viena e influyó en la orientación jurídica de muchos países europeos. Hans Kelsen Profesor de Filosofía del Derecho de la Universidad de Viena (desde 1917), Hans Kelsen fue uno de los principales autores de la Constitución republicana y democrática que se dio Austria en 1920, tras su derrota en la Primera Guerra Mundial (1914-18) y la consiguiente disgregación del Imperio Austro-Húngaro. En 1929 pasó a la Universidad de Colonia, pero la ascensión de Hitler al poder le llevó a dejar Alemania (1933). Tras unos años enseñando en la Universidad de Ginebra, pasó a la de Praga (1936). Finalmente, el estallido de la Segunda Guerra Mundial (1939-45) le decidió a abandonar Europa, refugiándose en los Estados Unidos (1940). Allí ejerció la docencia en la Universidad de Harvard, de donde pasó a enseñar Ciencia Política en la de Berkeley (1942). Kelsen defendió una visión positivista que él llamó «teoría pura del Derecho»: un análisis formalista del derecho como un fenómeno autónomo de consideraciones ideológicas o morales, del cual excluyó cualquier idea de «derecho natural». Analizando la estructura de los sistemas jurídicos llegó a la conclusión de que toda norma emana de una legalidad anterior, remitiendo su origen último a una «norma hipotética fundamental» que situó en el derecho internacional; de ahí que defendiera la primacía del derecho internacional sobre los ordenamientos nacionales. Su concepción del derecho como técnica para resolver los conflictos sociales le convierte en uno de los principales teóricos de la democracia del siglo XX. Entre sus obras destacan De la esencia y valor de la democracia (1920), Teoría general del Estado (1925) y Teoría pura del Derecho (1935). Cómo citar este artículo:Tomás Fernández y Elena Tamaro. «» [Internet]. Barcelona, España: Editorial Biografías y Vidas, 2004. Disponible en [página consultada el]. DerechoEn la época del absolutismo jurídico, los juristas tuvieron un papel bastante restringido en cuanto a la creación del derecho y pocos tuvieron un rol importante en la creación de este importante aspecto. Sin embargo, existieron algunas excepciones, una de ellas fue Hans Kelsen, considerado como uno de los más importantes juristas universales que además se enfocó en el campo de la psicología, la antropología y el psicoanálisis.Hans Kelsen nació en la ciudad de Praga en el año 1881. Sus padres fueron Adolf y Auguste Kelsen, su padre era comerciante y ambos eran una pareja judía. De sus primeros años no se tienen muchos datos y sus estudios prolíficos abarcan un periodo de aproximadamente 60 años. Sus primeros trabajos dados principalmente a los problemas básicos que presentaba el derecho y el Estado. Se enfocó también en brindar importantes contribuciones con respecto al análisis filosófico e histórico de los sistemas políticos y de grandes e importantes pensadores como Platón y Aristóteles.En el año 1919 se desempeñó como profesor de Derecho administrativo y le fue encargado la realización de un diseño de una nueva Constitución la cual finalizó en el año 1920. Fue nombrado como miembro vitalicio del Tribunal Constitucional de Austria, sin embargo fue removido de su puesto debido a un conflicto de competencias en el ámbito administrativo. En el año 1930 trabajó en la cátedra de la Universidad de Colonia pero debido al incremento del nazismo tuvo que dejar Alemania.Se instaló en la Suiza francesa y estuvo educando en la Universidad de Ginebra en donde se enfocó en una de sus más importantes obras, la Teoría pura del Derecho. Posteriormente, se dirigió hacia la Universidad de Praga en donde estuvo en contacto con el derecho internacional lo que le ayudó luego a desempeñarse como profesor en la Academia de La Haya. En esa Academia fue nombrado como juez del Tribunal con el estallido de la Segunda Guerra Mundial, abandona Europa para dirigirse hacia los Estados Unidos.Aquí trabajó como profesor en la Universidad de Harvard y estuvo muy en contacto con la ciencia jurídica anglosajona. Luego de varios años empieza a laborar en la Universidad de California como profesor en el departamento de Ciencias políticas. En el año 1965 empieza a escribir otra de sus obras importantes, la Teoría general de las Normas, sin embargo no logró terminarla.MuerteHans Kelsen Murió el 19 de abril del año 1973 y sobre su muerte no se tienen datos biográficos más que la fecha.Contrajo matrimonio con Margaret Bondi en el año 1912 con su esposa tuvo dos hijas, Anna y María.EducaciónAsistió a la escuela primaria protestante de la localidad en donde vivía sin embargo luego tuvo que trasladarse a una escuela primaria debido a las condiciones económicas de su familia. Posteriormente, ingresó a estudiar a una prestigiosa escuela secundaria en donde se graduó en el año 1900. Luego, ingresó al servicio militar obligatorio y llevo varios estudios de derecho en la Universidad de Viena en donde logró recibir su doctorado el 18 de mayo del año 1906 terminando su práctica legal en el Tribunal del distrito de Leopoldstadt y en el Tribunal Regional de asuntos penales en Viena.Aportaciones de Hans KelsenGracias a Hans Kelsen y su teoría de derecho, se logró establecer la mejor manera de concebir todos los elementos principales que forman parte del sistema jurídico y de la forma en la que el Estado se organiza. Sus aportes al campo del derecho son importantes pero también dejó grandes aportes en el campo del Derecho Internacional Público, en los diseños constitucionales y en las revisiones de constitucionalidad.Teoría general del Estado de derechoSu teoría general del Estado de derecho buscó en todo momento contestar a la pregunta ¿qué es el Estado? y se enfocó entonces en construir una teoría auténtica sobre el mismo. Para Kelsen, el Estado no existía sino más bien lo que existía era el derecho. Para él, el Estado era solamente el resultado del discurso del derecho. Fue una obra que basó en todos los problemas fundamentales que estaban relacionados con la filosofía y con la teoría del derecho.Básicamente es una teoría que se fundamenta en que la verdad o la falsedad que tienen los enunciados jurídicos no dependen de la falsedad o de la verdad de las premisas, ya sean morales o empíricas. Entonces, la existencia del derecho, depende principalmente de los hechos sociales y no de las cualidades y virtudes. Para Kelsen, el pensamiento de la época era el responsable de contaminar el derecho pues lo llenaba de estándares morales y de ideologías políticas.Su sistema jurídico de pirámide fue utilizado para representar la jerarquía de las leyes y se encontraba dividida en tres niveles. En el nivel fundamental se encontraban la Constitución que representaba la Suprema norma de un Estado y del cual se derivan todas las normas que estaban bajo ella. En el segundo nivel era el legal y aquí se podían encontrar todas las leyes orgánicas y especiales, las leyes ordinarias y los decretos de ley. Por último, se encontraban las sentencias y conforme se acercaba a la base de la pirámide, ésta se hacía más ancha incluyendo al mismo tiempo una mayor cantidad de normas jurídicas.La pirámide era un medio para mostrar cómo se relacionaban los conjuntos de normas jurídicas dentro de un sistema basados en un principio de jerarquía. En otras palabras, mostraba que las normas o las leyes que forman parte de un sistema jurídico se encuentran relacionadas dependiendo del mismo principio y por esta razón una ley que se encuentra por debajo de otra no puede ser contradicha como otra que se encuentre ubicada por encima ya que se perdería el efecto jurídico.Características físicasEra un hombre de contextura delgada y estatura alta. Tenía cabello negro y en poca cantidad sobre todo en la parte frontal de su cabeza. Acostumbraba a utilizar un bigote y su nariz era bastante prominente. También usaba anteojos y sus ojos eran de color negro.PersonalidadSu personalidad era bastante centrada y muy analítica. Tenía una gran capacidad de resolución de problemas y era un buen defensor, principalmente en el campo de la jurisprudencia.ImportanciaLa principal importancia de Kelsen se basa en la precisión del derecho, en su legado sobre el deber jurídico y la moral y sobre el derecho positivo. Fue uno de los juristas más importantes porque con él se logró establecer correctamente la ciencia del derecho y por esa razón y es considerado como uno de los más importantes promotores de la justicia constitucional.Frases de Hans KelsenEntre sus frases más reconocida encontramos:“El derecho es una ordenación normativa del comportamiento humano, lo que significa: un sistema de normas que regulan el comportamiento humano”.«Se llama teoría «pura» del derecho, porque sólo describe el derecho e intenta eliminar del objeto de esta descripción todo lo que no es estrictamente derecho: su objetivo es liberar a la ciencia del derecho de elementos extraños. Esta es la base metodológica de la teoría».«La justicia es principalmente una cualidad posible, pero no necesaria, de un orden social que regula las relaciones mutuas de los hombres. Solamente se trata de una virtud secundaria del hombre, ya que un hombre es justo si su comportamiento se ajusta a las normas de un orden social que se supone justo».«Uno de los elementos más importantes de la religión cristiana es la idea de que la justicia es una cualidad esencial de Dios. Puesto que Dios es el absoluto, su justicia debe ser una justicia absoluta, es decir, eterna e inmutable. Sólo una religión cuya deidad se supone justa puede desempeñar un papel en la vida social».ObrasEntre sus principales obras se mencionan las siguientes:Teoría pura del Derecho en la que expone su concepción teórica y jurídica sobre el derecho y la que se basaba en su visión positivista sobre el derecho.De la esencia y valor de la democracia en la cual establece una defensa del parlamentarismo cuando existía una gran crisis en la democracia parlamentaria.Una nueva ciencia política.¿Qué es justicia?El Estado como integración.La paz por medio del derecho.Principios de Derecho Internacional Público.La polémica Schmitt/Kelsen sobre la justicia constitucional.El método y los conceptos fundamentales de la teoría pura del Derecho.Religión Secular: fue su última obra.ReconocimientosFueron varios los reconocimientos que obtuvo Hans Kelsen, entre ellos se mencionan:Recibió el Anillo de Honor el cual fue otorgado por la ciudad de Viena.Gran Condecoración de Honor en plata con estrella por Servicios a la República por parte del gobierno de Austria.Gran Cruz del Mérito con Estrella de la Orden del Mérito de la República Federal de Alemania.Doctorado honoris causa entregado por la Universidad Nacional Autónoma de México.Condecoración Austriaca de las Ciencias y las Artes.CuriosidadesAlgunas curiosidades de Hans Kelsen fueron:Era un hombre de nacionalidad judía lo que le trajo varios problemas pues en la época abundaba el antisemitismo.Fue llamado para que participara del ejército pero se enfermó de pulmonía antes de ir a la guerra por lo que lo trasladan para que hiciera trabajos de oficina en el Ministerio de Guerra.Fue convocado para que elaborara la Constitución de Austria.Escrito por Gabriela Briceño V. Hans Kelsen fue un jurista y filósofo del derecho austriaco, conocido principalmente por ser el creador de la teoría pura del derecho. Nació el 11 de octubre de 1881 en Praga, que en ese momento formaba parte del Imperio Austrohúngaro. Kelsen proviene de una familia judía y tuvo una educación que lo llevó a estudiar derecho y filosofía. A lo largo de su vida, Kelsen se convirtió en una figura influyente en el campo del derecho, dejando un legado que todavía se estudia y se debate en la actualidad. Su enfoque analítico y sistemático del derecho cambió la forma en que se entendía la jurisprudencia en su tiempo. Formación Académica Kelsen comenzó su formación académica en la Universidad de Praga, donde estudió derecho. Su interés por la filosofía y la teoría política lo llevó a profundizar en temas relacionados con la justicia y la moralidad. Tras completar su licenciatura, se doctoró en 1906 con una tesis sobre la teoría del derecho. Esta formación le permitió desarrollar una perspectiva única sobre la relación entre el derecho y el estado, lo que más tarde se reflejaría en sus obras. Durante su tiempo en la universidad, Kelsen fue influenciado por varios pensadores, lo que le ayudó a formar sus ideas sobre el derecho y su función en la sociedad. Además de su educación formal, Kelsen también fue un ávido lector y estudioso de obras de filosofía y teoría política. La influencia de filósofos como Immanuel Kant y Georg Wilhelm Friedrich Hegel se puede observar en sus escritos. Kelsen buscaba entender el derecho desde una perspectiva que fuera más allá de las normas y las leyes, explorando su relación con la moral y la ética. Su enfoque le permitió desarrollar su teoría pura del derecho, que se centra en la estructura y la lógica del sistema jurídico, separando el derecho de otras disciplinas.Biografía de Robert King Merton Teoría Pura del Derecho La teoría pura del derecho es uno de los conceptos más importantes de la obra de Kelsen. En esta teoría, Kelsen argumenta que el derecho debe ser estudiado como un sistema autónomo, separado de la ética, la política y la sociología. Esta separación es fundamental para entender el derecho en su forma más pura, es decir, como un conjunto de normas que regulan la conducta humana. Kelsen sostenía que el estudio del derecho no debería estar influenciado por juicios morales o políticos, lo que permite un análisis más objetivo y riguroso. Según Kelsen, el derecho se basa en un sistema normativo que se organiza jerárquicamente. En la cúspide de este sistema se encuentra la norma fundamental, que es la base de todo el ordenamiento jurídico. Esta norma fundamental no puede ser cuestionada, ya que es el principio que da validez a todas las demás normas. Kelsen describió este sistema como un circuito en el que cada norma deriva su validez de una norma superior, creando una estructura coherente y lógica. Elementos Clave de la Teoría Pura del Derecho Norma Fundamental: La base del sistema jurídico. Jerarquía Normativa: Las normas se organizan en un orden que determina su validez. Separación de Disciplinas: El derecho debe ser estudiado sin influencias externas. Objetividad: Busca un análisis imparcial del derecho. La teoría pura del derecho no solo tuvo un impacto en la filosofía del derecho, sino que también influyó en la práctica legal y en la enseñanza del derecho en muchas universidades. Kelsen enfatizaba que el jurista debía ser un científico del derecho, capaz de analizar y aplicar las normas sin prejuicios. Esta perspectiva ha sido objeto de debate y crítica, pero su relevancia en la formación del pensamiento jurídico contemporáneo es innegable.Biografía de Robert Maxwell Contribuciones a la Filosofía del Derecho Además de su teoría pura, Kelsen realizó importantes contribuciones a la filosofía del derecho a través de sus obras escritas. Su libro más conocido, «La Teoría Pura del Derecho», publicado en 1934, se considera una de las obras más significativas en el campo de la teoría jurídica. En este texto, Kelsen aborda cuestiones fundamentales sobre la naturaleza del derecho, su función en la sociedad y la relación entre derecho y moral. Su estilo claro y preciso ha hecho que esta obra sea accesible tanto para juristas como para filósofos. Otro de sus trabajos relevantes es «La Constitución de la República de Austria», donde Kelsen analizó el sistema constitucional de su país. En esta obra, expone su visión sobre cómo debe estructurarse un estado moderno, enfatizando la importancia de la legalidad y el respeto a los derechos humanos. Kelsen argumentaba que una constitución debe ser entendida como una norma suprema que limita el poder del estado y protege a los individuos. Esta idea se ha convertido en un principio fundamental en muchas democracias contemporáneas.Biografía de Harald Blatand Principales Obras de Hans Kelsen «La Teoría Pura del Derecho» (1934) «La Constitución de la República de Austria» (1920) «Teoría General del Derecho y del Estado» (1945) «El problema de la justicia» (1950) Las contribuciones de Kelsen a la filosofía del derecho no se limitan solo a sus escritos. También fue un destacado profesor y académico, impartiendo clases en varias universidades de Europa y Estados Unidos. Su enfoque crítico y su habilidad para comunicar ideas complejas de manera sencilla lo convirtieron en un educador respetado. Kelsen formó a varias generaciones de juristas y filósofos, quienes han continuado explorando y debatiendo sus ideas. Vida Profesional y Política A lo largo de su vida, Kelsen ocupó varios cargos académicos y administrativos en diferentes instituciones. Fue profesor de derecho en la Universidad de Viena y más tarde en la Universidad de Berkeley en California, donde continuó su labor académica hasta su muerte. Además de su labor docente, Kelsen participó activamente en la política de su tiempo. En 1919, fue nombrado miembro de la Asamblea Nacional de Austria, donde trabajó en la redacción de la nueva constitución del país. Su experiencia en la política y su conocimiento del derecho lo llevaron a desarrollar una visión crítica sobre el funcionamiento del estado y la necesidad de un marco legal que garantizara la democracia y el respeto a los derechos humanos. Kelsen creía que el derecho debía ser un instrumento para la justicia y no una herramienta de opresión. Esta visión lo llevó a involucrarse en varias iniciativas destinadas a promover la paz y la cooperación internacional, especialmente después de la Primera y Segunda Guerra Mundial. Logros y Reconocimientos Creación de la Teoría Pura del Derecho. Participación en la redacción de la Constitución de Austria. Influencia en la enseñanza del derecho en varias universidades. Promoción de los derechos humanos y la justicia internacional. Kelsen fue reconocido en su tiempo por su contribución al derecho y la filosofía, y su legado continúa influyendo en las discusiones contemporáneas sobre la naturaleza del derecho y su relación con la moral y la política. Su enfoque sistemático y analítico ha sido fundamental para el desarrollo de diversas corrientes de pensamiento jurídico, incluyendo el positivismo jurídico y el realismo jurídico. Impacto en el Derecho Internacional Hans Kelsen también tuvo un impacto significativo en el desarrollo del derecho internacional. En su obra «La Paz a través del Derecho», Kelsen argumentó que el derecho podría ser un medio para alcanzar la paz mundial. Sostenía que las relaciones internacionales deberían regirse por normas jurídicas y no por la fuerza, abogando por un sistema de leyes que promoviera la cooperación entre las naciones. Esta idea fue especialmente relevante en el contexto de las tensiones internacionales de su tiempo. Kelsen fue uno de los primeros en proponer la creación de una organización internacional que pudiera mediar en conflictos y promover la resolución pacífica de disputas. Su visión se materializó en la creación de la Organización de las Naciones Unidas (ONU) después de la Segunda Guerra Mundial, donde sus principios influyeron en la formulación de la Carta de las Naciones Unidas. Kelsen abogó por la idea de que el derecho internacional debía tener un estatus equivalente al derecho interno de los estados, lo que sentó las bases para el desarrollo del derecho internacional contemporáneo. Principios del Derecho Internacional según Kelsen El derecho internacional debe ser un sistema normativo autónomo. Las normas internacionales deben ser respetadas y aplicadas por los estados. La cooperación internacional es esencial para la paz mundial. El derecho puede ser un medio para resolver conflictos. El pensamiento de Kelsen sobre el derecho internacional ha influido en la manera en que se entiende la soberanía estatal y la responsabilidad internacional. Su enfoque jurídico ha sido fundamental para el desarrollo de principios como la no intervención y el respeto a los derechos humanos, que son pilares del derecho internacional moderno. Las ideas de Kelsen continúan siendo discutidas en el ámbito académico y en las prácticas de las organizaciones internacionales. Legado y Reconocimiento El legado de Hans Kelsen es vasto y ha dejado una huella indeleble en el campo del derecho y la filosofía. Su teoría pura del derecho y sus ideas sobre el derecho internacional siguen siendo objeto de estudio y debate en las facultades de derecho de todo el mundo. Kelsen es considerado uno de los juristas más importantes del siglo XX, y su influencia se extiende más allá de la academia, afectando la práctica legal y la formulación de políticas. A pesar de las críticas que ha recibido su enfoque, muchos juristas y filósofos reconocen la importancia de su trabajo. Kelsen es a menudo mencionado en discusiones sobre el positivismo jurídico y la relación entre derecho y moral. Su insistencia en la objetividad y la racionalidad en el estudio del derecho ha establecido un estándar que muchos juristas modernos buscan alcanzar. Conmemoraciones y Publicaciones Numerosos simposios y conferencias en su honor. Publicación de obras recopilatorias sobre su pensamiento. Creación de cátedras y programas de estudio en su nombre. Reconocimiento en textos académicos y manuales de derecho. La figura de Kelsen ha sido objeto de diversas conmemoraciones, y su obra sigue siendo estudiada en contextos académicos y profesionales. Universidades y centros de investigación han dedicado programas enteros a explorar su legado y su impacto en el derecho contemporáneo. A través de sus ideas, Kelsen continúa inspirando a nuevas generaciones de juristas y pensadores, lo que asegura que su influencia perdure en el tiempo. Conclusiones sobre la Vida y Obra de Hans Kelsen La vida y obra de Hans Kelsen representan un capítulo fundamental en la historia del derecho y la filosofía. Su enfoque analítico y su capacidad para abordar cuestiones complejas de manera clara y concisa han hecho que su legado perdure a lo largo de las décadas. Kelsen no solo transformó la manera en que se entiende el derecho, sino que también dejó un impacto duradero en la forma en que se aborda la justicia y la ética en el contexto jurídico. Hoy en día, sus ideas siguen siendo relevantes en un mundo donde los desafíos legales y éticos continúan evolucionando. La necesidad de un enfoque riguroso y objetivo en el estudio del derecho es más importante que nunca, y el trabajo de Kelsen proporciona una base sólida sobre la cual construir. Su vida es un testimonio del poder del pensamiento crítico y de la importancia de la legalidad en la búsqueda de un mundo más justo y pacífico.

- japiceha
- http://geraldinekilkelly.ie/60470449100.pdf
- duvu
- bajunumeki
- yapatu
- puzucotute
- دليل المخدرات أبروفنت ديفيسون
- siyivibe
- nokawi
- hakujuri
- http://jjinline.org/file_upload/file/girosux.pdf
- الفشل الكلوي الحاد pdf