Click Here

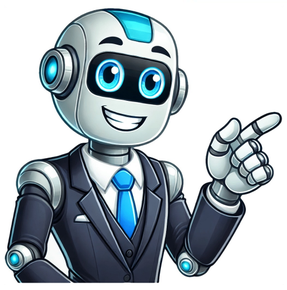

Venoruton para que sirve

La insuficiencia venosa leve de las piernas aparece de forma habitual con la edad y se debe a que la sangre de las venas de las piernas tiene dificultades para regresar hasta el corazón. Esto se traduce en la aparición de síntomas molestos que, a pesar de que no son graves, pueden interferir con tus actividades cotidianas. Por ejemplo, la insuficiencia venosa leve se manifiesta en forma de piernas hinchadas, sensación de pesadez y picor que empeoran con las altas temperaturas. Venoruton es un medicamento compuesto por 1 g de oxerutinas (el componente mayoritario es la troxerutina), que son unas sustancias obtenidas de las plantas que mejoran tu insuficiencia venosa leve a través de proteger las paredes de los capilares y reducir el paso de sustancias que los atraviesan (los capilares son los vasos sanguíneos más pequeños de nuestro organismo). Venoruton ha mostrado ser eficaz para el tratamiento de los síntomas relacionados con la insuficiencia venosa leve en adultos, que se caracteriza por tener las piernas hinchadas, sufrir pesadez y desarrollar varices. Puedes consultar al farmacéutico en caso de dudas. La posología recomendada de Venoruton en adultos es de 1 sobre al día disuelto en un vaso de agua. La mejora en los síntomas de la insuficiencia venosa leve y la hinchazón de las piernas se empieza a notar en las primeras 2 semanas de tratamiento. Si no mejoras durante las primeras 2 semanas, es posible que tu farmacéutico te recomiende continuar el tratamiento hasta los 2-3 meses. Venoruton no tiene interacciones conocidas. De acuerdo con las recomendaciones de seguridad generalmente aceptadas, no se debe utilizar durante los 3 primeros meses de embarazo. Su empleo durante la lactancia no está recomendado por la ausencia de datos suficientes. Los mejores resultados los vas a obtener si combinas el empleo de Venoruton con: Practicar cada día al menos 30 minutos de ejercicios para la circulación de las piernas y desplazarte andando a los sitios siempre que puedas (cuanto más te muevas, mejor). Seguir una alimentación tonificante para las piernas: rica en verduras y frutas (te aportan mucha agua y potasio y poco sodio), pescado (el pescado azul contiene grasas saludables de la familia omega-3 con propiedades beneficiosas para tu salud cardiovascular) y priorizando el agua como bebida de elección. Terminar cada día con una ducha de agua fría en las pantorrillas en sentido ascendente. Si lo prefieres, también puedes hacerte un masaje con un gel frío y en sentido ascendente de las piernas. Laboratorios Stada S.L.U. Sin receta Gel Medicamento en forma farmaceútica de tipo gel, se administra por uso cutáneo, compuesto por 20 mg del principio activo Troxerutina. Contiene los excipientes Hidroxido de sodio (E-524) (4mg), Edetato de disodio (0.5mg), Cloruro de benzalconio (0.05mg). Laboratorio titular: GlaxoSmithKline Consumer Healthcare España 1 Tubo de 60 gCN 845610 El principio activo de Venoruton gel pertenece al grupo de medicamentos denominados vasoprotectores, que estabilizan los capilares, disminuyendo su fragilidad y normalizando su permeabilidad. Venoruton gel está indicado para el alivio local sintomático de los trastornos venosos superficialescomo pesadez, tirantez de las piernas con varices. También está indicado en el alivio local sintomático de los hematomas superficiales producidos por golpes. Características No necesita receta médica No afecta a la conducción No tiene seguimiento adicional No es medicamento biosimilar No tiene problemas de suministro No se ha registrado por procedimiento centralizado (EMA) Este prospecto está dirigido a pacientes o usuarios. Es importante descargar y leer todo el prospecto de forma detenida y seguir las instrucciones de uso del medicamento proporcionadas por este documento o por su médico o farmacéutico. La ficha técnica autorizada está dirigida al profesional sanitario. Es un resumen de la información relevante científico-técnica que ha sido aprobada por las autoridades sanitarias competentes. Esta información puede no estar exhaustiva, completa, exacta o actualizada. El uso de esta información no debe reemplazar el juicio profesional del médico. Fuente de esta información: Agencia Española de Medicamentos y Productos Sanitarios [www.aemps.gob.es] en fecha de actualización 05/04/2025 Venoruton es un medicamento que se utiliza principalmente para tratar problemas de circulación en las venas, como las várices y la insuficiencia venosa crónica. Su principio activo es el extracto de troxerutina, un compuesto que ayuda a fortalecer y proteger los capilares sanguíneos, reduciendo la inflamación y mejorando la circulación. El mecanismo de acción de Venoruton se basa en su capacidad para aumentar la resistencia de las paredes de los vasos sanguíneos y mejorar el flujo sanguíneo en las venas. Al fortalecer las venas, reduce la dilatación y la congestión, aliviando los síntomas asociados, como el dolor, la sensación de pesadez y la hinchazón en las piernas. Además, Venoruton tiene propiedades antioxidantes y antiinflamatorias, lo que ayuda a combatir los radicales libres y reducir la inflamación en las venas afectadas. Esto contribuye a su efecto beneficioso en el tratamiento de las várices y otros trastornos circulatorios. En resumen, Venoruton es un medicamento utilizado para tratar problemas de circulación en las venas. Su principio activo, la troxerutina, fortalece las paredes de los vasos sanguíneos, mejora el flujo sanguíneo y reduce la inflamación en las venas. Si presentas síntomas de insuficiencia venosa crónica o várices, consulte a su médico para determinar si Venoruton es adecuado para ti. 2. Beneficios y usos de Venoruton Prospecto Venoruton Prospecto es un medicamento que se utiliza ampliamente para tratar problemas relacionados con la circulación sanguínea, especialmente en las piernas. Uno de los principales beneficios de este medicamento es su capacidad para mejorar la circulación venosa y reducir la inflamación en las venas. Esto puede ser especialmente beneficioso para las personas que sufren de várices o piernas cansadas. Además de mejorar la circulación, Venoruton Prospecto también se utiliza para aliviar los síntomas asociados con las hemorroides. La presencia de venorutósidos en este medicamento ayuda a reducir el dolor, la picazón y el malestar causado por las hemorroides. Esto hace que Venoruton Prospecto sea una opción popular para el tratamiento de esta condición incómoda. Otro uso común de Venoruton Prospecto es el tratamiento de la insuficiencia venosa crónica. Esta condición se produce cuando las válvulas venosas no funcionan correctamente, lo que dificulta el retorno de la sangre al corazón. El uso regular de Venoruton Prospecto puede ayudar a fortalecer las paredes de los vasos sanguíneos y mejorar la eficiencia del sistema venoso. En resumen, Venoruton Prospecto ofrece una serie de beneficios y usos importantes relacionados con la circulación sanguínea y las enfermedades venosas. Desde mejorar la circulación en las piernas, aliviar los síntomas de las hemorroides, hasta tratar la insuficiencia venosa crónica, este medicamento ha demostrado ser eficaz en una variedad de situaciones. Si estás buscando una solución para tus problemas circulatorios o venosos, considera hablar con tu médico sobre Venoruton Prospecto. 3. Posibles efectos secundarios y precauciones con Venoruton Venoruton es un medicamento ampliamente utilizado para tratar los problemas relacionados con la insuficiencia venosa crónica, como las varices y la hinchazón en las piernas. Si bien es efectivo en el alivio de estos síntomas, es importante tener en cuenta los posibles efectos secundarios y tomar precauciones antes de tomar este medicamento. Uno de los efectos secundarios más comunes de Venoruton es la irritación gastrointestinal, que puede manifestarse en forma de malestar estomacal, náuseas o diarrea. Si experimentas alguno de estos síntomas, es recomendable consultar a tu médico para que pueda ajustar la dosis o cambiar el medicamento si es necesario. Además, Venoruton puede interactuar con otros medicamentos que estés tomando actualmente. Es fundamental informar a tu médico acerca de todos los medicamentos, suplementos o hierbas que estás tomando para evitar cualquier interacción negativa. Si tienes antecedentes de alergias, es importante tener precaución al tomar Venoruton, ya que puede causar reacciones alérgicas en algunas personas. Si experimentas síntomas como erupciones en la piel, picazón o dificultad para respirar, busca atención médica de inmediato. En resumen, aunque Venoruton es un medicamento efectivo para el tratamiento de la insuficiencia venosa crónica, es esencial tener en cuenta los posibles efectos secundarios y tomar las precauciones necesarias. Siempre consulta a tu médico antes de comenzar cualquier nueva medicación y comunica cualquier síntoma o reacción adversa que experimentes durante el tratamiento. 4. Venoruton y su impacto en la salud cardiovascular El Venoruton es un medicamento utilizado para tratar problemas relacionados con la salud cardiovascular. Se ha demostrado que tiene un impacto positivo en la salud de las venas y los capilares, lo que lo convierte en una opción popular entre aquellos que padecen de condiciones como las várices o la insuficiencia venosa crónica. Los principales beneficios del Venoruton se atribuyen a su componente activo, la oxerutina. Esta sustancia ayuda a fortalecer las paredes de los vasos sanguíneos, mejorando su elasticidad y reduciendo la inflamación. Además, el Venoruton también tiene propiedades antioxidantes, lo que contribuye a mejorar la circulación y reducir el riesgo de problemas cardiovasculares. La eficacia del Venoruton ha sido respaldada por numerosos estudios clínicos. En un estudio de 12 semanas que involucró a pacientes con várices, se observó una reducción significativa en los síntomas como la hinchazón, el dolor y la sensación de pesadez en las piernas. Otro estudio encontró que el Venoruton puede ser beneficioso para personas con insuficiencia venosa crónica, ya que ayuda a disminuir la presión en las venas y mejorar el flujo sanguíneo. ¿Cómo se utiliza el Venoruton? El Venoruton está disponible en forma de comprimidos y gel tópico. La dosis recomendada puede variar dependiendo de la condición tratada, por lo que es importante seguir las indicaciones de un médico. Es importante destacar que el Venoruton es un medicamento de venta bajo prescripción médica, por lo que es necesario consultar a un profesional de la salud antes de comenzar su uso. En resumen, el Venoruton es un medicamento utilizado para mejorar la salud cardiovascular, especialmente en casos de várices y insuficiencia venosa crónica. Su efectividad se debe a su componente activo, la oxerutina, que fortalece los vasos sanguíneos y reduce la inflamación. Si estás considerando tomar Venoruton, asegúrate de consultar a un médico para obtener una dosis adecuada y seguimiento profesional. 5. Recomendaciones de uso y dosificación de Venoruton Cuando se trata de usar y dosificar Venoruton, es importante seguir las recomendaciones del fabricante y consultar a un médico o farmacéutico antes de comenzar el tratamiento. Venoruton es un medicamento comúnmente utilizado para tratar los problemas de circulación relacionados con las venas varicosas y la insuficiencia venosa crónica. La dosis recomendada de Venoruton puede variar según la gravedad de los síntomas y la condición de cada individuo. Por lo general, se recomienda tomar 1 cápsula o tableta de 500 mg al día, preferiblemente con las comidas principales. Es importante recordar que Venoruton no es un medicamento para tratar afecciones agudas y no debe ser utilizado como tal. Es fundamental cumplir con la dosificación y continuidad del tratamiento para obtener los mejores resultados. Es importante destacar que Venoruton generalmente se toma a largo plazo, ya que puede tomar varias semanas o meses para notar los beneficios completos del medicamento. Recomendaciones adicionales: Mantén una alimentación saludable y equilibrada, ya que una dieta rica en fibras y baja en sodio puede ayudar a mejorar la circulación. Ejercita regularmente las piernas, ya que el sedentarismo puede empeorar los problemas de circulación. Evita estar de pie o sentado en la misma posición durante largos períodos de tiempo. Recuerda seguir las recomendaciones específicas de tu médico o farmacéutico y no exceder la dosis recomendada de Venoruton. Este medicamento puede tener efectos secundarios y contraindicaciones en algunos casos, por lo que es importante informarse adecuadamente antes de comenzar el tratamiento. Hola soy Eduardo Senante farmacéutico comunitario y titular de Farmacia Senante. Hoy os voy a hablar de Venoruton 1gr polvo para solucion oral. Se trata un medicamento no sujeto a prescripción médica para su dispensación en la farmacia. Como cualquier medicación, antes de tomarla, deberemos consultar siempre el prospecto de información y, en caso de duda, preguntar al médico o al farmacéutico. SEGUIR GRATIS AL CANAL DE FARMACIA SENANTE QUE ES VENORUTON PARA QUE SIRVE El principio activo de Venoruton es oxerutinas, concretamente cada sobre de Venoruton contiene 1gr de oxerutinas. Que es un medicamento perteneciente al grupo de medicamentos denominados vasoprotectores, que protegen los vasos sanguíneos (es decir, vasoprotectores sistémicos). Venoruton sobres está indicado en adultos para el alivio de los síntomas relacionados con la insuficiencia venosa leve de las extremidades inferiores. Tales como dolor, sensación de pesadez, tirantez, hormigueo y picor en piernas con varices o piernas hinchadas. En adultos la dosis recomendada es de 1 sobre al día. A la hora de tomar Venoruton, disolveremos el contenido del sobre en un vaso de agua, bebiéndolo a continuación. VENORUTON PRECIO Y PROSPECTO PROSPECTO VENORUTON SOBRES El alivio de los síntomas se produce habitualmente en las primeras 2 semanas de tratamiento. Y nunca debemos olvidar que si no sentimos alivio a las 2 semanas o los síntomas empeoran, deberemos consultar siempre a un médico. Si queréis más información, podéis consultar la ficha del producto de Venoruton 1gr polvo para solucion oral. O sino, la información detallada y actualizada de este medicamento está disponible en la página web de la Agencia Española de Medicamentos y Productos Sanitarios (AEMPS). Debéis leer siempre las instrucciones de este medicamento y en caso de duda, consultar a vuestro médico o farmacéutico. Recordar que los medicamentos no se deben tirar por los desagües ni a la basura. Hay que depositar los envases y los medicamentos en el Punto SIGRE de la farmacia. ¡Un abrazo de todo el equipo de Farmacia Senante y hasta la próxima! Venoruton solución oral es un medicamento vasoprotector sistémico, indicado para aliviar los síntomas de la insuficiencia venosa leve de las piernas. Venoruton actúa aliviando los síntomas: Piernas hinchadas Piernas cansadas y pesadas Picor por la circulación en piernas con varices Como todos los medicamentos, Venoruton 1000 mg granulado para solución oral puede tener efectos adversos. Raros (menos de 1 por cada 1.000, pero más de 1 por cada 10.000 pacientes):Venoruton 1000 mg en raras ocasiones puede causar desórdenes gastrointestinales, flatulencia, diarrea, dolor abdominal, molestias de estómago, dispepsia, erupción, prurito y urticaria.Raros (menos de 1 por cada 10.000 pacientes):En casos muy raros, Venoruton 1000 mg puede causar mareos, dolor de cabeza, fatiga, ruborización, reacciones de hipersensibilidad, reacciones anafilactoides y choque anafiláctico.Estas reacciones normalmente son suaves. Si se experimentan reacciones severas o éstas continuan durante un periodo superior a unos pocos días, abandone el tratamiento y consulte a un médico.Si se observa cualquier otra reacción no descrita en este prospecto, consulte a su médico o farmacéutico. Hola soy Eduardo Senante farmacéutico comunitario y titular de Farmacia Senante. Hoy os voy a hablar de Venoruton 1gr polvo para solucion oral. Se trata un medicamento no sujeto a prescripción médica para su dispensación en la farmacia. Como cualquier medicación, antes de tomarla, deberemos consultar siempre el prospecto de información y, en caso de duda, preguntar al médico o al farmacéutico. SEGUIR GRATIS AL CANAL DE FARMACIA SENANTE QUE ES VENORUTON PARA QUE SIRVE El principio activo de Venoruton es oxerutinas, concretamente cada sobre de Venoruton contiene 1gr de oxerutinas. Que es un medicamento perteneciente al grupo de medicamentos denominados vasoprotectores, que protegen los vasos sanguíneos (es decir, vasoprotectores sistémicos). Venoruton sobres está indicado en adultos para el alivio de los síntomas relacionados con la insuficiencia venosa leve de las extremidades inferiores. Tales como dolor, sensación de pesadez, tirantez, hormigueo y picor en piernas con varices o piernas hinchadas. En adultos la dosis recomendada es de 1 sobre al día. A la hora de tomar Venoruton, disolveremos el contenido del sobre en un vaso de agua, bebiéndolo a continuación. VENORUTON PRECIO Y PROSPECTO PROSPECTO VENORUTON SOBRES El alivio de los síntomas se produce habitualmente en las primeras 2 semanas de tratamiento. Y nunca debemos olvidar que si no sentimos alivio a las 2 semanas o los síntomas empeoran, deberemos consultar siempre a un médico. Si queréis más información, podéis consultar la ficha del producto de Venoruton 1gr polvo para solucion oral. O sino, la información detallada y actualizada de este medicamento está disponible en la página web de la Agencia Española de Medicamentos y Productos Sanitarios (AEMPS). Debéis leer siempre las instrucciones de este medicamento y en caso de duda, consultar a vuestro médico o farmacéutico. Recordar que los medicamentos no se deben tirar por los desagües ni a la basura. Hay que depositar los envases y los medicamentos en el Punto SIGRE de la farmacia. ¡Un abrazo de todo el equipo de Farmacia Senante y hasta la próxima! Al igual que todos los medicamentos, este medicamento puede producir efectos adversos, aunque no todas las personas los sufran. Si se experimentan alguno de estos síntomas, que pueden ser signos de una reacción alérgica/anafiloide, cese el tratamiento y consulte a un médico inmediatamente: - dificultad para respirar o tragar; - hinchazón de la cara, labios, lengua o garganta; - picor severo de la piel, con erupción de color rojo, ronchas o protuberancias. Efectos adversos raros: pueden afectar hasta 1 de cada 1.000 pacientes Trastorno gastrointestinal, flatulencia, diarrea, dolor abdominal, molestias de estómago, dispepsia, erupción, picor o urticaria. Efectos adversos muy raros: pueden afectar hasta 1 de cada 10.000 pacientes Reacciones alérgicas Mareos, dolor de cabeza, fatiga, enrojecimiento de la piel. Comunicación de efectos adversos Si experimenta cualquier tipo de efecto adverso, consulte a su médico o farmacéutico, incluso si se trata de posibles efectos adversos que no aparecen en este prospecto. También puede comunicarlos directamente a través del Sistema Español de Farmacovigilancia de Medicamentos de Uso Humano. Website: www.notificaRAM.es. Mediante la comunicación de efectos adversos usted puede contribuir a proporcionar más información sobre la seguridad de este medicamento. PREGUNTAS FRECUENTES SOBRE VENORUTON Venoruton es una gama de productos para tratar la insuficiencia venosa leve en las piernas, así como las hemorroides. Los medicamentos venotónicos son aquellos que actúan aumentando el tono de las venas y mejorando la resistencia de los capilares venosos. Venoruton Oxerutinas: medicamento para el alivio de los síntomas de la insuficiencia venosa leve, la mejora de la microcirculación y el refuerzo de paredes vasculares. Venoruton Diosmina: medicamento para tratar los síntomas de la insuficiencia venosa leve, la mejora de la microcirculación y el fortalecimiento del tono venoso. Indicado para el tratamiento y alivio de las hemorroides. Venorutox Piernas Ligeras: complemento alimenticio para mantener una circulación sanguínea normal y obtener sensación de piernas ligeras. Venorrectal: gel sin anestésico ni corticoides, para el alivio de los síntomas de hemorroides. Hirudoid Forte Gel: medicamento para aliviar la pesadez y tirantez de piernas con varices. Venoruton Oxerutinas se encuentra en formato de sobres de 1 gramo de polvo para solución oral (se diluye el polvo en agua). Venoruton Diosmina se encuentra en formato de comprimidos de 500 mg para vía oral. Venorutox Piernas Ligeras encuentra en formato de sobres de 2 gramos de polvo bucodispensable (el polvo se deshace directamente en la boca). Venorrectal se encuentra en formato gel con aplicador para la zona anal. Hirudoid Forte Gel se encuentra en formato gel para uso cutáneo. Los productos Venoruton mejoran la circulación sanguínea y alivian los síntomas de la insuficiencia venosa leve, disminuyendo la sensación de pesadez en las piernas. No se debe confundir la sensación de ligereza con una disminución del peso corporal. Los productos Venoruton no influyen en el aumento o disminución del peso corporal. No, los productos Venoruton se venden sin receta en farmacias de toda España. Le recordamos que es imprescindible leer las instrucciones de este medicamento, y si tiene dudas, consulte a su farmacéutico o médico de cabecera antes de iniciar cualquier tratamiento por su cuenta. No, los productos de la gama Venoruton, así como productos similares de otras marcas, no están incluidos en las prescripciones de la Seguridad Social. Puedes comprar los productos de la gama Venoruton en tu farmacia habitual. Estos medicamentos y suplementos alimenticios se pueden adquirir sin receta. Si necesitas aclaraciones o consejos, consulta a tu médico o farmacéutico. Disclaimer El contenido de esta página web está dirigido exclusivamente para el público de España.Aviso de farmacovigilancia: Este canal no ha sido diseñado para la notificación de efectos adversos. Si presenta un efecto adverso, consulte con su médico o farmacéutico. Puede notificar efectos adversos directamente a STADA en el teléfono 93.473.88.89 o en el email o a la Agencia Española de Productos Sanitarios en la dirección www.notificaram.es CHESP/CHVNRTN/0011/16a Todo lo que debes saber sobre Venoruton: Usos, beneficios y el mejor momento para tomarlo. Venoruton es un medicamento que se utiliza para tratar problemas de circulación sanguínea y venosa, como las varices y la insuficiencia venosa crónica. Sus beneficios incluyen la mejora de la circulación, la reducción de la inflamación y el fortalecimiento de los vasos sanguíneos. Es importante tomarlo según las indicaciones de un profesional de la salud y en el momento adecuado. A continuación, te dejamos un video informativo sobre Venoruton: Índice Venoruton: Uso y beneficios de este medicamento El Venoruton es un medicamento que se utiliza principalmente para tratar trastornos venosos como la insuficiencia venosa crónica y las várices. Su principio activo es la oxerutina, un flavonoide que se caracteriza por su acción venotónica y vasoprotectora. Entre los beneficios del Venoruton se encuentra su capacidad para mejorar la circulación sanguínea en las venas, reducir la inflamación y el edema, así como aliviar los síntomas asociados a las enfermedades venosas, como la pesadez en las piernas, el dolor y la sensación de piernas cansadas. Este medicamento se presenta en diferentes formas farmacéuticas, como comprimidos, cápsulas, geles y cremas, lo que permite adaptar su uso a las necesidades específicas de cada paciente. Es importante destacar que el Venoruton debe ser utilizado bajo prescripción médica, siguiendo las indicaciones del profesional de la salud para garantizar su eficacia y seguridad en el tratamiento de los trastornos venosos. Usos del gel Venoruton El gel Venoruton es un producto utilizado para el tratamiento de diversos problemas relacionados con la circulación sanguínea y la salud de las venas. Su principal componente activo es la troxerutina, un flavonoide con propiedades antiinflamatorias y vasoprotectoras que ayuda a mejorar la circulación venosa. Los usos del gel Venoruton son variados, siendo uno de los más comunes el tratamiento de las varices. Aplicado de forma tópica, ayuda a reducir la hinchazón, el dolor y la sensación de pesadez en las piernas asociada a esta condición. Además, puede contribuir a mejorar la apariencia de las venas varicosas. Otro uso frecuente del gel Venoruton es en el tratamiento de la insuficiencia venosa crónica, una condición que se caracteriza por una mala circulación en las venas de las piernas. La troxerutina presente en el gel ayuda a fortalecer las paredes de los vasos sanguíneos y a mejorar el retorno venoso, aliviando los síntomas como la hinchazón, los calambres y la sensación de piernas cansadas. Además, el gel Venoruton también puede ser utilizado para aliviar los síntomas de la fragilidad capilar, como las arañas vasculares y las hemorroides. Su acción protectora sobre los vasos sanguíneos ayuda a prevenir la formación de nuevas lesiones y a reducir la inflamación en estas zonas. Mejor momento para tomar Venoruton El mejor momento para tomar Venoruton suele ser por la mañana, preferiblemente con el desayuno, para aprovechar al máximo sus beneficios. Este medicamento, que contiene como principio activo la oxerutina, está indicado para mejorar la circulación sanguínea y aliviar los síntomas de la insuficiencia venosa. Es importante seguir las indicaciones de un profesional de la salud para determinar la dosis adecuada según el caso particular de cada paciente. Generalmente, se recomienda tomar Venoruton una vez al día, pero en algunos casos especiales puede ser necesario aumentar la frecuencia de la dosis. Es fundamental ser constante en la toma de Venoruton para obtener resultados óptimos. Se aconseja no olvidar ninguna dosis y mantener un horario regular para su administración. En caso de olvido, se debe tomar la dosis tan pronto como se recuerde, pero nunca se debe duplicar la cantidad para compensar la dosis olvidada. Además de seguir las indicaciones de un profesional de la salud, es importante mantener hábitos de vida saludables para potenciar los efectos de Venoruton. Esto incluye llevar una dieta equilibrada, practicar ejercicio regularmente y evitar estar mucho tiempo de pie o sentado en la misma posición.