I'm not a bot

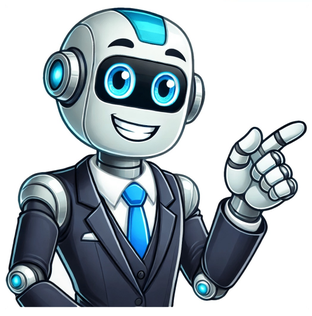

Las venas abiertas de américa latina resumen capitulo 1

Las Venas Abiertas de América Latina: Un Capítulo 1 La era de la conquista comienza con Cristóbal Colón, que se dirige hacia el oeste en busca de riquezas. Según Marco Polo, Cipango es un lugar donde se encuentra oro en abundancia. Colón también menciona que en el mar de la India hay montañas de oro, perlas y especias. 1492 es el año del descubrimiento de América, pero también marca el fin de la religión musulmana en España. Hernán Cortés llega a México y revela un tesoro azteca que pertenece a Moctezuma. Sin embargo, después de 15 años, Francisco Pizarro llega a Sevilla con un barco lleno de oro y plata. En las islas del Caribe, los indígenas ya no pagan tributo porque han sido exterminados. Nadie sabe nada sobre el hierro, vidrio ni pólvora, pero los españoles traen consigo enfermedades que matan a muchos. La viruela es la primera en aparecer y los españoles logran entrar al tesoro y reducir el oro. La conquista de México dura muchos años y finalmente se reconquista en 1521. Pedro de Alvarado y sus hombres matan a muchos indígenas, creando un río de sangre que se convierte en el Olimtepeque. Las Venas Abiertas De America Latina 1 Resumen Capitulo 1 Con este resumen, se intenta sintetizar la información sobre la conquista española de América, desde el primer viaje de Cristóbal Colón hasta la llegada de Francisco Pizarro a Perú. El documento aborda los aspectos sociales, políticos y económicos que rodearon esta época. Este documento resume el primer capítulo del libro "Las venas abiertas de América Latina" de Eduardo Galeano, narrando la historia del descubrimiento del Nuevo Mundo y la conquista española de América Latina. El autor describe cómo la riqueza de recursos en la región atrajo a los colonizadores, quienes se obsesionaron con encontrar minas de oro y plata y especias valiosas. Sin embargo, esta búsqueda llevó a la explotación y violencia hacia los indígenas, que fueron asesinados o forzados a trabajar en condiciones abusivas. El autor afirma que España no nos hubiera dominado si no hubiera estado tan obsesionada con sus riquezas, lo que habría permitido a América Latina convertirse en una gran potencia. Hoy, según Galeano, la región está atrapada en una dependencia y permite que otros países, como Estados Unidos, la dominen sin resistencia. Descubre más sobre literatura latinoamericana visitando nuestro apartado de Escritores latinoamericanos para conocer obras reconocidas de la región. Los mejores profesores de Español y Literatura están disponibles para ayudarte en tu camino formativo. Las venas abiertas de América Latina: Una sinopsis general ¿Cómo es posible que un continente rico en recursos naturales siga siendo sinónimo de pobreza y subdesarrollo? Esta pregunta bien podría definir el libro "Las venas abiertas de América Latina" escrito por Eduardo Galeano. El autor nos guía a través de una crítica desgarradora sobre la historia de un continente saqueado y explotado desde la conquista hasta nuestros días. En cada capítulo, Galeano aborda temas reveladores que aunque evidentes, siguen siendo importantes para entender la realidad del continente. Con una narrativa apasionada y persuasiva, el escritor muestra cómo las riquezas naturales de América Latina han sido sistemáticamente extraídas para enriquecer a potencias extranjeras, dejando atrás una estela de pobreza y desigualdad. El libro no solo analiza los mecanismos de opresión y explotación sino que también fomenta una reflexión profunda sobre la resistencia y la esperanza de los pueblos latinoamericanos. "Las venas abiertas de América Latina" es una denuncia contundente pero con un estilo narrativo llamativo que te invita a seguir leyendo. El libro busca dar voz a aquellos que históricamente han sido marginados y silenciados, ofreciendo una perspectiva alternativa a la "historia oficial". En pocas palabras, "Las venas abiertas de América Latina" es una denuncia de la explotación histórica de América Latina; ofrece un discurso quizá evidente pero necesario. La región sigue siendo empobrecida y subdesarrollada, con una historia de explotación económica que remonta a la llegada de los colonizadores europeos. Eduardo Galeano analiza cómo la conquista y colonización resultaron en la opresión, esclavitud y aniquilación de poblaciones indígenas enteras, así como en la pérdida de lenguas y culturas nativas. La imposición de las lenguas europeas, especialmente el español y el portugués, contribuyó significativamente a la pérdida de identidades culturales. Además, la colonización transformó el paisaje, la cultura y la economía de América Latina de manera irreversible. Galeano destaca cómo la mezcla de culturas, razas y clases sociales ha moldeado las identidades en América Latina a lo largo de su historia. Describe cómo la conquista y colonización llevaron a la fusión de poblaciones indígenas, europeas y africanas, dando lugar a una diversidad étnica y cultural única en la región. Sin embargo, Galeano argumenta que las luchas por la independencia no siempre resultaron en la liberación de la dominación extranjera. En muchos casos, las élites locales tomaron el poder y continuaron las mismas políticas de explotación y desigualdad que habían prevalecido durante la colonia. El capítulo también examina cómo los colonizadores explotaron los recursos naturales de la región, como el oro y la plata, lo que desencadenó un sistema económico basado en la extracción y el comercio. The economic structure of dependence in Latin America has been a major obstacle to sustainable development in the region. The wealth generated in the region did not benefit its inhabitants, but was instead exported to colonial metropolises, perpetuating poverty and inequality. This chapter highlights how foreign powers, particularly England, exploited the region's natural resources such as guano and salitre in the 19th century. It also analyzes the rise of the sugar industry and the exploitation of workers on plantations. Galeano argues that this economic exploitation has been a constant throughout Latin American history, contributing to economic dependence and underdevelopment. Eduardo Galeano's book "Las venas abiertas de América Latina" quickly gained success due to its critical perspective on our shared history. Unlike other social critique books, this one is written in a clear and simple language, making it accessible to a wide audience. Galeano's style is passionate and emotive, which helped the book become a symbol of Latin American left-wing movements and a reference for social movements fighting for justice and equality. Despite criticism, the book sparked an important debate, having a significant impact on how many people perceive the history and reality of Latin America. Galeano's work has had a notable influence on numerous Latin American writers and thinkers, including Octavio Paz and García Márquez. La literatura latinoamericana se extiende desde la muerte del escritor hasta el año 2015. Conoce a otros escritores latinos y sus mejores obras, descubre las obras más destacadas de Latinoamérica del siglo XX. Explora América Latina con las novelas más populares, te proponemos los siguientes destinos: Aunque disfrutes de géneros más breves como el cuento, no dudes en volver a Argentina para leer "El Aleph" de Jorge Luis Borges. O bien, si prefieres continuar con obras ensayísticas, entrueba en México con "El laberinto de la soledad" de Octavio Paz. Descubre la narrativa latinoamericana y más con un experto en literatura. Encuentra cursos de español en Superprof.