Click Here

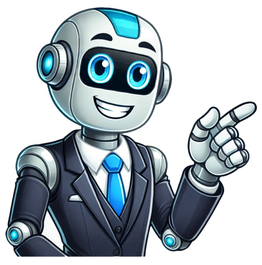

O que é baía

Hoje vamos conhecer 5 curiosidades sobre os pandas que todo mundo precisa saber. Esses animais são muito encantadores e até mesmo únicos. Sendo assim, vale muito a pena saber mais sobre eles e entender como eles vivem e como é a sua sociedade.Agora, acompanhe a leitura e descubra de uma vez por todas os segredos a respeito destes adoráveis animais que chamam atenção por sua beleza, afeição e também pela sua raridade nos dias atuais.Os pandas são encantadores, não é mesmo? Por isso, é ainda mais fascinante conhecer tudo a respeito deles. Acompanhe conosco em seguida 5 curiosidades sobre os pandas que são únicas e que você vai adorar conhecer.Veja agora: 5 curiosidades dos golfinhos5 curiosidades sobre os pandas que você precisa conhecer – Reprodução Canva PróOs pandas são conhecidos por serem animais lentos, e isso se deve principalmente à sua dieta baseada em bambu.O bambu é uma fonte de alimento que contém baixa energia, o que faz com que o metabolismo dos pandas seja mais lento. Eles consomem uma quantidade significativa de bambu diariamente, cerca de 9 a 18 quilos, e passam grande parte do tempo, de 10 a 16 horas, se alimentando.Apesar de serem carnívoros por natureza, os pandas se adaptaram ao longo do tempo para se alimentarem principalmente de bambu. Isso quer dizer que seu organismo não obtém a mesma quantidade de energia que obteria de fontes de proteína animal.Sendo assim, eles quase sempre fazem movimentos lentos ou mesmo ficam dormindo na maior parte do tempo.No entanto, a dieta de bambu não é ruim para os pandas, pois seus sistemas digestivos evoluíram para processar eficientemente os recursos disponíveis em seu ambiente.Os filhotes de pandas também têm um comportamento estranho, pois precisam comer as fezes da mãe para adquirir bactérias necessárias para decompor a substancia presente nas plantas.Essa adaptação ajuda muito o estilo de vida tranquilo e lento dos pandas, que preferem economizar energia e se alimentar sempre ao longo do dia. Essa característica faz desses animais um dos mais e admirados da natureza.Uma das curiosidades sobre os pandas é que eles estão em risco de extinção principalmente devido a ação do homem, que impacta seu habitat natural. Então, a destruição das florestas de bambu, que são muito importantes para a sobrevivência dos pandas, é uma das principais ameaças que eles enfrentam.Além disso, a caça ilegal também é uma preocupação, mesmo que em menor escala do que no passado. A demanda por produtos derivados dos pandas, como pele e carne, levou a uma diminuição de sua população.Outro fator que aumenta muito a vulnerabilidade dos pandas é sua baixa taxa de reprodução. Eles têm um período de gestação longo e só dão à luz a um filhote de cada vez, o que dificulta o aumento rápido de sua população.Para proteger os pandas e evitar sua extinção, precisamos de medidas de conservação, como a preservação de seu habitat natural, o combate à caça ilegal e programas de reprodução em cativeiro para aumentar sua população.5 curiosidades sobre os pandas que você precisa conhecer – Reprodução Canva PróUma outra das curiosidades sobre os pandas é que eles não se reproduzem muito e possuem muitas dificuldades neste quesito. Uma delas é o fato de serem animais solitários na natureza, o que torna o encontro entre machos e fêmeas para o acasalamento uma tarefa difícil.Além disso, as fêmeas têm um período de fertilidade bastante curto, sendo apenas alguns dias por ano, o que diminui ainda mais as oportunidades de reprodução.Ainda, quando nascem, os filhotes são extremamente pequenos e vulneráveis, o que aumenta as chances de morrerem cedo. As fêmeas pandas também têm dificuldade em cuidar dos filhotes, principalmente quando são mães de primeira viagem.Para lidar com esses desafios reprodutivos, existem alguns programas de reprodução em cativeiro. Esses programas envolvem cuidados especializados, monitoramento de fertilidade e técnicas de inseminação artificial para aumentar as chances de reprodução.Apesar das dificuldades, os esforços de conservação têm obtido algum sucesso, com o nascimento de pandas saudáveis em cativeiro.No entanto, ainda é uma preocupação constante garantir que a população de pandas continue crescendo com segurança e constância.Leia agora: Raio globular: confira tudo sobre o raio bola e veja um vídeo real do fenômenoOs pandas costumam viver de forma isolada na natureza. Eles tendem a ser solitários e têm hábitos mais individualistas quando comparados com muitas outras espécies de animais. Sendo assim, essa característica de viver isoladamente tem relação ao seu comportamento natural e às condições do seu habitat.Os pandas geralmente ocupam áreas vastas de florestas de bambu, onde buscam alimentação e abrigo. Como são animais herbívoros e têm uma dieta especializada em bambu, precisam percorrer grandes distâncias para encontrar os tipos específicos de plantas de que se alimentam.Além disso, a natureza solitária dos pandas também tem a ver com o seu comportamento durante o acasalamento.Assim, os machos e as fêmeas raramente interagem fora do período de reprodução, o que torna os encontros para o acasalamento cada vez mais difíceis.Essa tendência de viver isoladamente não significa que os pandas sejam anti-sociais, pois ainda interagem com outros membros de sua espécie quando necessário. No entanto, sua preferência por viver de sozinhos é uma característica sua.Enfim, a última das curiosidades sobre os pandas é bem peculiar. Os pandas gigantes têm uma forma interessante de comunicação que envolve o uso do olfato. Eles possuem glândulas na região do ânus, nas patas e no rosto. Elas soltam substâncias químicas chamadas feromônios. Assim, eles a utilizam para marcar território e se comunicar.Quando um panda esfrega a área das glândulas nas árvores, rochas ou outros objetos, ele deixa um odor característico que outros podem sentir. Isso é muito importante durante a época de acasalamento, quando os machos e fêmeas procuram parceiros.Além disso, os pandas também podem usar o olfato para encontrar alimentos, saber o estado de saúde de outros pandas e perceber possíveis ameaças no ambiente. Eles têm um olfato muito aguçado, o que os ajuda a sobreviver no ambiente selvagem.No entanto, apesar de usarem principalmente o olfato para se comunicarem, os pandas também emitem sons vocais, como grunhidos, rosnados e chiados, para se expressarem em diversas situações, como durante interações sociais, brincadeiras ou brigas por território.Gostou de saber das curiosidades sobre os pandas? Então aproveite e conte pra gente qual a sua favorita desta lista e compartilhe o artigo.Confira agora: 6 curiosidades das aranhas The Motorsport Images Collections captures events from 1895 to today’s most recent coverage.Discover The CollectionCurated, compelling, and worth your time. Explore our latest gallery of Editors’ Picks.Browse Editors' FavoritesExperience AI-Powered CreativityThe Motorsport Images Collections captures events from 1895 to today’s most recent coverage.Discover The CollectionCurated, compelling, and worth your time. Explore our latest gallery of Editors’ Picks.Browse Editors' FavoritesExperience AI-Powered CreativityThe Motorsport Images Collections captures events from 1895 to today’s most recent coverage.Discover The CollectionCurated, compelling, and worth your time. Explore our latest gallery of Editors’ Picks.Browse Editors' FavoritesExperience AI-Powered Creativity Você já se perguntou como as montanhas se formam? Afinal, essa é uma dúvida comum para aqueles que amam a natureza e têm verdadeira curiosidade sobre seus processos e segredos.A formação das montanhas é um processo incrível e misterioso, que tem intrigado a humanidade por séculos. Ademais, este processo geológico não só molda a superfície do nosso planeta, mas também afeta o clima, a biodiversidade e até mesmo a vida dos seres humanos.Então, se você também é um entusiasta do conhecimento aprofundado sobre os mistérios da natureza e do planeta Terra, não deixe de ler até o final e descubra o segredo por trás deste fenômeno incrível. Boa leitura!As montanhas são incríveis elevações da superfície do planeta Terra, que formam algumas das paisagens mais espetaculares e inspiradoras do mundo. Elas se erguem acima do terreno ao seu redor em grandes picos e podem se formar como uma única montanha ou como parte de uma extensa cadeia montanhosa, também conhecida como cordilheira.Além de sua beleza natural, as montanhas são muito importantes para uma variedade de processos ecológicos e climáticos. Afinal, elas afetam diretamente alguns padrões meteorológicos, além de abrigarem ecossistemas particulares.Ademais, as montanhas também são fontes vitais de recursos hídricos para milhões de pessoas. Elas também são indicadores de atividades geológicas, tanto do passado quanto do presente, pois revelam a história da Terra por meio de suas camadas rochosas e suas formas.Com altitudes que podem chegar a vários milhares de metros, as montanhas fazem com que a vida precise se adaptar a condições extremas, o que resulta em uma biodiversidade rica e especializada. Sendo assim, saber o que são é o primeiro passo para entendermos melhor como as montanhas se formam.Confira em seguida: 6 curiosidades das aranhasEntenda como as montanhas se formam – Reprodução CanvaComo as montanhas se formam é um processo geológico, ou seja, ocorre em uma escala de tempo geológica e, geralmente, leva milhões de anos para se completar.Este fenômeno é o resultado de uma interação direta entre as forças internas e externas do planeta. Assim sendo, as forças internas são impulsionadas pelo calor do interior da Terra, que gera movimentos nas placas tectônicas, enquanto as forças externas contam com processos como a erosão e outras intempéries, que moldam a superfície terrestre.Quando placas tectônicas batem uma na outra, a crosta terrestre é empurrada para cima, formando cadeias montanhosas. Ademais, em outras situações, o magma que sobe do manto pode esfriar e solidificar, formando montanhas.Além disso, a erosão causada por agentes como água, vento e gelo pode criar montanhas ao desgastar o material ao redor, deixando elevações isoladas.Os movimentos tectônicos são o ponto principal para entendermos melhor como as montanhas se formam. Além disso, eles podem ser classificados em três tipos principais: convergentes, divergentes e transformantes. Veja mais detalhes:Movimentos convergentes: Nos movimentos convergentes, duas placas tectônicas se movem uma em direção à outra, e isso, muitas vezes, resulta na subducção de uma placa sob a outra. Este processo pode criar cadeias montanhosas imponentes, como os Himalaias, por exemplo, e é acompanhado por atividades sísmicas e vulcânicas;Movimentos divergentes: Os movimentos divergentes, por sua vez, ocorrem quando duas placas se afastam uma da outra, o que pode acontecer tanto em no meio dos oceanos quanto em continentes. Assim, esse afastamento permite que o magma ascenda e forme novas crostas, criando elevações como as dorsais oceânicas;Movimentos transformantes: Os movimentos transformantes acontecem quando duas placas deslizam de forma lateral, uma em relação à outra. E esses movimentos são responsáveis por criar falhas geológicas e não costumam formar montanhas, mas são importantes para entender a dinâmica da crosta terrestre.Sendo assim, cada um desses movimentos contribui de maneira única para a topografia do nosso planeta e para a formação das montanhas que conhecemos.Veja agora: Raio globular: confira tudo sobre o raio bola e veja um vídeo real do fenômenoAs montanhas testemunharam, de forma silenciosa, a história geológica da Terra, e cada cadeia montanhosa conta uma história única de sua formação.Atualmente , podemos citar alguns exemplos notáveis, como o Himalaia e os Andes, que ilustram diferentes processos de formação de montanhas.O Himalaia é a mais alta cadeia montanhosa do mundo. Ele é o resultado de uma colisão tectônica sem precedentes entre a placa Indiana e a placa Euroasiática.Há cerca de 50 milhões de anos, a placa Indiana começou a se mover para o norte em direção à placa Euroasiática. Assim, a pressão intensa e o movimento contínuo dessas placas fizeram com que o material da crosta terrestre fosse empurrado para cima, formando os picos imponentes do Himalaia.Além disso, este processo ainda está em andamento, e o Himalaia continua a crescer alguns milímetros a cada ano. A região é conhecida por sua atividade sísmica significativa e por abrigar o Monte Everest, o ponto mais alto da Terra.Cordilheira dos Andes – Reprodução CanvaOs Andes são a mais longa cadeia montanhosa continental do mundo e se estendem ao longo da costa oeste da América do Sul. Eles foram formados pelo processo de subducção, onde a placa oceânica de Nazca está sendo forçada sob a placa Sul-Americana.À medida que a placa oceânica afunda no manto, o calor e a pressão geram magma que, ao subir, contribui para a formação de vulcões e montanhas.Dessa forma, os Andes são um exemplo clássico de como a interação entre placas oceânicas e continentais pode criar fenômenos geológicos espetaculares.Agora que já vimos como as montanhas se formam e alguns exemplos de montanhas e cordilheiras famosas, é preciso compreender qual o impacto dessas formações em nosso planeta.As montanhas têm um papel extremamente importante no equilíbrio ecológico e climático do planeta. Afinal, elas são lar de uma diversidade incrível de espécies, muitas das quais são endêmicas e adaptadas às condições extremas.Além do mais, as montanhas são fontes importantes de água doce, alimentando rios e lagos e sustentando a vida em regiões mais baixas.A formação das montanhas é um processo muito importante e contínuo, que reflete a dinâmica do planeta Terra.Assim, saber como as montanhas se formam e estudar essas estruturas majestosas pode nos ajudar a compreender melhor o planeta em que vivemos e a importância de preservar esses ecossistemas únicos. Até a próxima!Confira agora: 5 curiosidades dos golfinhos Se você quer saber tudo a respeito de vulcões inativos e extintos, então se prepare, pois, trouxemos inúmeras novidades para que você compreenda de vez este assunto. Sabemos que os vulcões são muito interessantes e despertam a curiosidade tanto de adultos quanto de crianças.Por serem enormes e poderosos e com grande poder de destruição, essa força da natureza é sempre motivo de assunto em diversos grupos. Se você quer entender tudo a respeito deles, especialmente falando dos vulcões inativos e extintos, então continue a leitura.Antes de saber o que são vulcões inativos e extintos, vamos entender mais sobre os vulcões em geral. Os vulcões são fenômenos naturais incríveis que ocorrem em diversas regiões do mundo, especialmente em áreas geologicamente ativas, como nas bordas das placas tectônicas.Eles costumam ter aberturas na crosta terrestre por onde o magma, gases e outros materiais podem ser expelidos da Terra.Esses gigantes adormecidos ou ativos desempenham um papel muito importante na formação e evolução do nosso planeta. A palavra “vulcão” tem origem no nome do deus Vulcano, da mitologia romana, que tem a ver com o fogo.No centro de um vulcão está a câmara magmática, uma reserva de magma que fica abaixo da superfície da Terra. O magma é uma mistura de rochas derretidas, gases e pedaços de rochas que se forma nas profundezas da Terra. Quando a pressão do magma se torna muito alta, acontece então uma erupção vulcânica, liberando toda essa energia acumulada.Existem diferentes tipos de vulcões, como os vulcões em escudo, que têm uma forma ampla e suave devido ao magma fluído que sai de suas aberturas, formando camadas largas e suaves de lava.Por outro lado, os estratovulcões são mais íngremes e são construídos por camadas alternadas de lava endurecida, cinzas e outros materiais.As erupções vulcânicas podem variar de intensidade e impacto, desde erupções suaves que liberam apenas lava até erupções explosivas que lançam cinzas, gases e fragmentos de pedra a grandes altitudes, podendo afetar o clima da Terra por um período.Além de sua importância para a geologia, os vulcões também desempenham um papel muito importante na ecologia, fornecendo nutrientes e criando novos habitats para várias formas de vida.No entanto, sua atividade também pode representar riscos enormes para as comunidades próximas, exigindo então que se tome cuidado constante e que se planeje de forma adequada para lidar com possíveis erupções.Veja agora: Mistérios de Vênus: Gêmeo infernal da TerraEntenda as diferenças entre vulcões inativos e extintos – Reprodução Adobe Stock GrátisOs vulcões, estruturas geológicas que desempenham um papel fundamental na dinâmica terrestre, podem ser classificados de acordo com sua atividade recente. Duas das categorias principais são os vulcões inativos e extintos, cada um com características que os diferenciam.Um vulcão inativo é aquele que não teve erupções significativas por um longo período de tempo, geralmente centenas a milhares de anos. Embora não tenha tido atividade recente, um vulcão inativo ainda pode ser considerado potencialmente ativo, o que significa que pode entrar em erupção novamente no futuro.Esses vulcões costumam ter crateras visíveis e evidências de sua atividade passada, como depósitos de lava solidificada e outros materiais vulcânicos.Por outro lado, um vulcão extinto é aquele que não demonstrou atividade eruptiva por um período extremamente longo, normalmente dezenas de milhares a milhões de anos. Um vulcão extinto é considerado incapaz de entrar em erupção novamente devido à obstrução ou bloqueio de sua câmara magmática, impedindo o fluxo de magma para a superfície. Como resultado, eles tendem a apresentar características mais erodidas e podem estar completamente cobertos por vegetação ou outros depósitos sedimentares.Uma das principais diferenças entre vulcões inativos e extintos está no potencial de reativação. Enquanto um vulcão inativo ainda pode apresentar algum grau de atividade futura, um vulcão extinto é geralmente considerado seguro em termos de erupções vulcânicas, pois sua câmara magmática não está mais ativa.Além disso, a idade das formações vulcânicas é um fator importante. Vulcões inativos são mais jovens em termos geológicos, enquanto vulcões extintos são considerados mais antigos devido ao tempo prolongado desde sua última atividade significativa.Sendo assim, os dois tipos de vulcões inativos e extintos desempenham um papel importante na compreensão da história geológica da Terra e são objetos de estudo para geólogos e vulcanologistas interessados em entender a dinâmica interna do nosso planeta e os processos que moldaram sua superfície ao longo de milhões de anos.Confira também: A Terra pode explodir?Sim, os vulcões inativos podem reativar-se, embora seja difícil prever com precisão quando isso pode acontecer. Um vulcão inativo não está completamente extinto, o que significa que ainda existe a possibilidade de que atividades magmáticas abaixo da superfície possam reativá-lo.A reativação de um vulcão inativo geralmente acontece graças à pressão do magma que se acumula em suas câmaras subterrâneas. Se essa pressão atingir um ponto crítico, o magma pode começar a se movimentar em direção à superfície, terminando em uma erupção vulcânica.Os cientistas utilizam várias técnicas e métodos para monitorar a atividade vulcânica e avaliar o potencial de reativação de um vulcão inativo. Isso inclui o uso de sismógrafos para detectar tremores sísmicos associados ao movimento de magma, análise da composição química dos gases emitidos pelo vulcão e estudos geológicos para entender a história eruptiva da região.Vários exemplos de vulcões inativos ao redor do mundo ilustram a diversidade geológica do planeta.O Mauna Kea, no Havaí, destaca-se pela sua altura, sendo o quarto mais antigo da ilha. O Nevado Ojos del Salado, nos Andes, é um dos mais altos do mundo, sem atividade recente.Em seguida, o Cerro Tronador, na Cordilheira dos Andes, é conhecido pelos sons de seus glaciares. O Volcán Cacho Negro, em Costa Rica, não entra em erupção há cem anos.Ainda, o Monte Elbrús, marcando a fronteira entre Europa e Ásia, e o Volcán Yates, no Chile, são exemplos de vulcões inativos há milhares de anos. Apesar de inativos, esses vulcões são importantes para estudos geológicos e para entender a história das regiões em que estão localizados.Veja exemplos de vulcões inativos e extintos – Reprodução Adobe Stock GrátisVulcões extintos são aqueles que não entraram em erupção nos últimos 25.000 anos, tornando-se inativos por um longo período. Além disso, podem ser considerados extintos se forem deslocados da fonte de magma por movimentos das placas tectônicas.Cinco exemplos de vulcões extintos incluem o Volcán Puntiagudo, na região dos Lagos no Chile; Quimsachata, nos Andes do Peru; Ilaló, em Pichincha no Equador; Cabeza de diamante, no Havaí, Estados Unidos; e Cerro bonete chico, em La Rioja, Argentina.Esses vulcões, apesar de não terem atividade vulcânica há milhares de anos, são importantes para estudos geológicos e para entender melhor a história das regiões onde eles estão.Agora você já sabe tudo sobre vulcões inativos e extintos. Aproveite e comente conosco o que achou das informações e compartilhe com seus amigos.Leia agora: O que é lago: características, tipos, exemplos e como se forma Share — copy and redistribute the material in any medium or format for any purpose, even commercially. Adapt — remix, transform, and build upon the material for any purpose, even commercially. The licensor cannot revoke these freedoms as long as you follow the license terms. Attribution — You must give appropriate credit , provide a link to the license, and indicate if changes were made . You may do so in any reasonable manner, but not in any way that suggests the licensor endorses you or your use. ShareAlike — If you remix, transform, or build upon the material, you must distribute your contributions under the same license as the original. No additional restrictions — You may not apply legal terms or technological measures that legally restrict others from doing anything the license permits. You do not have to comply with the license for elements of the material in the public domain or where your use is permitted by an applicable exception or limitation . No warranties are given. The license may not give you all of the permissions necessary for your intended use. For example, other rights such as publicity, privacy, or moral rights may limit how you use the material. A baía é uma formação geográfica que se caracteriza por ser uma área de água parcialmente cercada por terra. Geralmente, as baías são menores que os golfos e podem ser encontradas em diversas partes do mundo, servindo como importantes habitats para a vida marinha. A definição de baía pode variar conforme a localização e as características físicas do ambiente, mas, em essência, trata-se de um corpo d'água que se projeta para dentro da terra, oferecendo abrigo e proteção contra as ondas e correntes do mar aberto.Características das BaíasAs baías possuem características distintas que as tornam únicas. Elas podem variar em tamanho, profundidade e forma, influenciadas por fatores como a erosão, sedimentação e atividade tectônica. Muitas baías têm águas mais calmas em comparação com o mar aberto, o que as torna locais ideais para a navegação de embarcações, pesca e atividades recreativas. Além disso, as baías frequentemente abrigam ecossistemas ricos, incluindo manguezais e recifes de corais, que são essenciais para a biodiversidade marinha.Importância Ecológica das BaíasAs baías desempenham um papel crucial na ecologia marinha. Elas servem como berçários para diversas espécies de peixes e crustáceos, oferecendo um ambiente seguro para o crescimento e desenvolvimento dos juvenis. A vegetação costeira que geralmente circunda as baías, como os manguezais, ajuda a filtrar poluentes e sedimentos, melhorando a qualidade da água. Além disso, as baías são importantes para a migração de aves e outros animais, que dependem desses habitats para alimentação e reprodução.Baías e Atividades HumanasAs baías são frequentemente utilizadas para diversas atividades humanas, incluindo a pesca, turismo e transporte marítimo. Muitas cidades costeiras se desenvolveram ao redor de baías, aproveitando suas águas calmas e acessíveis. No entanto, a exploração excessiva e a poluição podem ameaçar a saúde desses ecossistemas. É fundamental que haja um equilíbrio entre o uso humano e a conservação ambiental para garantir que as baías continuem a prosperar e a sustentar a vida marinha.Exemplos de Baías FamosasExistem várias baías famosas ao redor do mundo, cada uma com suas características únicas. A Baía de Guanabara, no Brasil, é conhecida por sua beleza natural e pela presença do Pão de Açúcar. A Baía de San Francisco, nos Estados Unidos, é famosa por sua ponte icônica e sua rica história cultural. A Baía de Sydney, na Austrália, é um dos destinos turísticos mais populares, atraindo milhões de visitantes todos os anos. Esses exemplos ilustram a diversidade e a importância das baías em diferentes contextos geográficos e culturais.Baías e Mudanças ClimáticasAs mudanças climáticas têm um impacto significativo nas baías, afetando a temperatura da água, a salinidade e os padrões de sedimentação. O aumento do nível do mar pode levar à inundação de áreas costeiras e à perda de habitats naturais. Além disso, a acidificação dos oceanos pode afetar a vida marinha que depende de ambientes de baía para sobreviver. A conservação e a gestão sustentável das baías são essenciais para mitigar esses impactos e proteger os ecossistemas vulneráveis.Estudos e Pesquisas sobre BaíasA pesquisa sobre baías é fundamental para entender melhor esses ecossistemas e suas dinâmicas. Cientistas e ecologistas realizam estudos para monitorar a saúde das baías, avaliar os impactos das atividades humanas e desenvolver estratégias de conservação. Esses estudos podem incluir a análise da qualidade da água, a biodiversidade e a interação entre diferentes espécies. O conhecimento gerado por essas pesquisas é vital para a formulação de políticas públicas que visem proteger e preservar as baías.Baías e CulturaAs baías também têm um papel importante na cultura e na história das comunidades costeiras. Muitas tradições, mitos e práticas culturais estão intimamente ligados a esses corpos d'água. A pesca, por exemplo, é uma atividade que não apenas sustenta a economia local, mas também é parte da identidade cultural de muitas comunidades. Festivais e celebrações frequentemente ocorrem nas baías, destacando a conexão entre as pessoas e o ambiente marinho.Desafios para a Conservação das BaíasA conservação das baías enfrenta vários desafios, incluindo a urbanização, a poluição e a exploração de recursos naturais. O desenvolvimento costeiro muitas vezes resulta na destruição de habitats críticos e na degradação da qualidade da água. Além disso, a mudança climática representa uma ameaça crescente, exigindo ações urgentes para proteger esses ecossistemas. A conscientização e o engajamento da comunidade são essenciais para promover a conservação e garantir que as baías continuem a ser um recurso valioso para as futuras gerações. Buron444© Philip Coblentz—Digital Vision/Getty Images A bay is a coastal body of water connected to a larger body of water, such as a sea or lake. Bays are usually semicircular or nearly circular in shape. The difference between a bay and a gulf is not clearly defined, but the term bay usually refers to a body of water somewhat smaller than a gulf. Numerous exceptions, however, exist throughout the world. The Bay of Bengal, for example, is larger than the Gulf of Mexico and about the same size as the Arabian Sea. © Photos.com/Getty Images Bays form in a number of different ways. Some form when the movements of a large body of water erode the shoreline, causing a convex indentation in the land. Some of the larger bays are depressions in the ground that were formed by plate tectonics, or movements in Earth’s outermost layer. The Bay of Bengal, for example, was formed as the Indian subcontinent collided with Asia. Others, such as the vast Hudson Bay, formed through glacial erosion by ice sheets. © Lisa Lubin - www.llworldtour.com Some of the more enclosed and sheltered bays form useful harbors, provided that the water is deep enough. Bays were popular sites for early settlements. A number of the larger coastal cities today began around a bay that provided protection for ships at anchor. Choose a language from the menu above to view a computer-translated version of this page. Please note: Text within images is not translated, some features may not work properly after translation, and the translation may not accurately convey the intended meaning. Britannica does not review the converted text. After translating an article, all tools except font up/font down will be disabled. To re-enable the tools or to convert back to English, click "view original" on the Google Translate toolbar. Nota: Se procura pelo estado brasileiro, veja Bahia. Esta página cita fontes, mas que não cobrem todo o conteúdo. Ajude a inserir referências (Encontre fontes: Google (notícias • livros • acadêmico • imagens livres • WP refs) • ABW • CAPES). (Dezembro de 2019) BaíaFotografia aérea da Baía de La Concha (San Sebastián, Mar Cantábrico, Golfo de Biscaia) na Espanha.Tipo shoreline indentation (d)water area (en)editar - editar código-fonte - editar Wikidata Baía é uma porção de mar ou oceano rodeada por terra, em oposição a um cabo. São reentrâncias da costa por onde o mar avança para o interior do continente. Golfo é uma baía de grandes dimensões com uma abertura larga para o mar,[1] como o golfo de Sidra por exemplo. A reentrância é uma concavidade semicircular na terra de tamanho médio na costa litorânea (de tamanho entre o golfo e a enseada).[2] Baías do mundoBaía de Port Phillip, na Austrália.Golfo do México.Vista da baía de Todos-os-Santos, a maior baía do Brasil, com 1 330 quilômetros quadrados de área.A baía da Ilha Grande, a segunda maior baía do Brasil, localizada no litoral sul fluminense, tem 1 124,4 quilômetros quadrados de área.Barra da baía de Guanabara, a terceira maior baía do Brasil, com 380 quilômetros quadrados de áreaA baía de Sepetiba, no litoral do Rio de Janeiro, no Brasil, tem 305 quilômetros quadrados de área.A baía de Santos forma uma das poucas reentrâncias do litoral de São Paulo.A baía de São Marcos, junta com a Baía de São José, forma o golfão Maranhense.A baía Norte, localizada no norte da Ilha de Santa Catarina, em Florianópolis.A baía Sul banha o segmento meridional do município de Florianópolis e é separada da baía Norte pela Ponte Hercílio Luz.Golfo Pérsico. As baías detiveram e detêm importância econômica e estratégica, uma vez que são, normalmente, locais ideais para construção de portos e docas. "Baía" é um termo de origem pré-romana, através do latim de baixa época baia.[3] "Golfo" se origina do grego kólpos, através dos termos do latim vulgar colpu, colfu, *golfu.[1] A Convenção das Nações Unidas sobre o Direito do Mar define uma baía como uma reentrância bem marcada na linha de costa, cuja penetração é proporcional à largura de sua foz a ponto de conter águas sem litoral e constituir mais do que uma mera curvatura da costa. Uma reentrância, no entanto, não deve ser considerada uma baía a menos que sua área seja tão grande quanto (ou maior que) a do semicírculo cujo diâmetro é uma linha traçada através da boca dessa reentrância - caso contrário, seria referido como uma reentrância. Baía aberta — uma baía que é mais larga na foz, ladeada por promontórios. Baía fechada — uma baía cuja foz é mais estreita do que a sua parte mais larga, ladeada por pelo menos uma península. Baía semi-fechada — uma baía aberta cuja saída é feita em canais mais estreitos por uma ou mais ilhas dentro de sua foz. Baía do Porto Grande, em Cabo Verde Baía das Gatas, em Cabo Verde Baía de Pemba, em Moçambique Baía de Maputo, em Moçambique Baía de Lobito, em Angola Baía de Luanda, em Angola Golfo da Guiné Baía de Baffin, no Canadá Baía de Bristol, nos Estados Unidos Golfo da Califórnia, no México Baía de Chesapeake, nos Estados Unidos Baía de Guantánamo, em Cuba Baía de Hudson, no Canadá Baía de Massachusetts, nos Estados Unidos Golfo do México, no México Baía de Monterrey, no México Baía dos Porcos, em Cuba Golfo de Corcovado, no Chile Golfo de Penas, no Chile Baía de Todos-os-Santos, na Bahia (maior baía brasileira) Baía da Ilha Grande, no Rio de Janeiro (segunda maior) Baía de Guanabara, no Rio de Janeiro (terceira maior) Baía de Camamu, na Bahia (quarta maior) Baía da Traição, na Paraíba Baía de Santos, em São Paulo Baía de Vitória, no Espírito Santo Baía de Sepetiba, no Rio de Janeiro Baía de Aratu, na Bahia Baía do Guajará, no Pará Baía do Marajó, no Pará Baía do Maracanã, no Pará Baía da Babitonga, em Santa Catarina Baía Norte, em Santa Catarina Baía de Laguna, em Santa Catarina Baía Sul, em Santa Catarina Baía de São Marcos no Maranhão Baía de São José no Maranhão Baía de Antonina, no Paraná Baía de Paranaguá, no Paraná [4] Golfo de Áden, entre a costa norte da Somália e a costa sul da península arábica Golfo de Ácaba, porção do mar Vermelho que separa o Sinai da Arábia Golfo de Bengala, na parte leste do oceano Índico Golfo de Omã, estreito que liga o mar Arábico ao golfo Pérsico Golfo Pérsico, entre a Arábia e o Irã Golfo da Biscaia. Golfo de Bótnia, entre a costa ocidental da Finlândia e a costa oriental da Suécia Golfo de Corinto, na Grécia Golfo da Finlândia, separa a Estônia ao país homônimo Golfo de Nápoles, na Itália Golfo de Riga, entre a Letônia e a Estônia Baía de São Martinho do Porto, em Portugal Grande Baía Australiana, na Austrália Golfo de Carpentária, entre a Austrália e a Nova Guiné ↑ a b FERREIRA, A. B. H. Novo dicionário da língua portuguesa. 2ª edição. Rio de Janeiro. Nova Fronteira. 1986. p. 856. ↑ «Definição de baía». Dicionário Infopédia. Consultado em 26 de abril de 2024 ↑ FERREIRA, A. B. H. Novo dicionário da língua portuguesa. 2ª edição. Rio de Janeiro. Nova Fronteira. 1986. p. 219. ↑ Este artigo sobre hidrografia em geral é um esboço. Você pode ajudar a Wikipédia expandindo-o. Obtida de " Nota: Se procura pelo estado brasileiro, veja Bahia. Esta página cita fontes, mas que não cobrem todo o conteúdo. Ajude a inserir referências (Encontre fontes: Google (notícias • livros • acadêmico • imagens livres • WP refs) • ABW • CAPES). (Dezembro de 2019) BaíaFotografia aérea da Baía de La Concha (San Sebastián, Mar Cantábrico, Golfo de Biscaia) na Espanha.Tipo shoreline indentation (d)water area (en)editar - editar código-fonte - editar Wikidata Baía é uma porção de mar ou oceano rodeada por terra, em oposição a um cabo. São reentrâncias da costa por onde o mar avança para o interior do continente. Golfo é uma baía de grandes dimensões com uma abertura larga para o mar,[1] como o golfo de Sidra por exemplo. A reentrância é uma concavidade semicircular na terra de tamanho médio na costa litorânea (de tamanho entre o golfo e a enseada).[2] Baías do mundoBaía de Port Phillip, na Austrália.Golfo do México.Vista da baía de Todos-os-Santos, a maior baía do Brasil, com 1 330 quilômetros quadrados de área.A baía da Ilha Grande, a segunda maior baía do Brasil, localizada no litoral sul fluminense, tem 1 124,4 quilômetros quadrados de área.Barra da baía de Guanabara, a terceira maior baía do Brasil, com 380 quilômetros quadrados de áreaA baía de Sepetiba, no litoral do Rio de Janeiro, no Brasil, tem 305 quilômetros quadrados de área.A baía de Santos forma uma das poucas reentrâncias do litoral de São Paulo.A baía de São Marcos, junta com a Baía de São José, forma o golfão Maranhense.A baía Norte, localizada no norte da Ilha de Santa Catarina, em Florianópolis.A baía Sul banha o segmento meridional do município de Florianópolis e é separada da baía Norte pela Ponte Hercílio Luz.Golfo Pérsico. As baías detiveram e detêm importância econômica e estratégica, uma vez que são, normalmente, locais ideais para construção de portos e docas. "Baía" é um termo de origem pré-romana, através do latim de baixa época baia.[3] "Golfo" se origina do grego kólpos, através dos termos do latim vulgar colpu, colfu, *golfu.[1] A Convenção das Nações Unidas sobre o Direito do Mar define uma baía como uma reentrância bem marcada na linha de costa, cuja penetração é proporcional à largura de sua foz a ponto de conter águas sem litoral e constituir mais do que uma mera curvatura da costa. Uma reentrância, no entanto, não deve ser considerada uma baía a menos que sua área seja tão grande quanto (ou maior que) a do semicírculo cujo diâmetro é uma linha traçada através da boca dessa reentrância - caso contrário, seria referido como uma reentrância. Baía aberta — uma baía que é mais larga na foz, ladeada por promontórios. Baía fechada — uma baía cuja foz é mais estreita do que a sua parte mais larga, ladeada por pelo menos uma península. Baía semi-fechada — uma baía aberta cuja saída é feita em canais mais estreitos por uma ou mais ilhas dentro de sua foz. Baía do Porto Grande, em Cabo Verde Baía das Gatas, em Cabo Verde Baía de Pemba, em Moçambique Baía de Maputo, em Moçambique Baía de Lobito, em Angola Baía de Luanda, em Angola Golfo da Guiné Baía de Baffin, no Canadá Baía de Bristol, nos Estados Unidos Golfo da Califórnia, no México Baía de Chesapeake, nos Estados Unidos Baía de Guantánamo, em Cuba Baía de Hudson, no Canadá Baía de Massachusetts, nos Estados Unidos Golfo do México, no México Baía de Monterrey, no México Baía dos Porcos, em Cuba Golfo de Corcovado, no Chile Golfo de Penas, no Chile Baía de Todos-os-Santos, na Bahia (maior baía brasileira) Baía da Ilha Grande, no Rio de Janeiro (segunda maior) Baía de Guanabara, no Rio de Janeiro (terceira maior) Baía de Camamu, na Bahia (quarta maior) Baía da Traição, na Paraíba Baía de Santos, em São Paulo Baía de Vitória, no Espírito Santo Baía de Sepetiba, no Rio de Janeiro Baía de Aratu, na Bahia Baía do Guajará, no Pará Baía do Marajó, no Pará Baía do Maracanã, no Pará Baía da Babitonga, em Santa Catarina Baía Norte, em Santa Catarina Baía de Laguna, em Santa Catarina Baía Sul, em Santa Catarina Baía de São Marcos no Maranhão Baía de São José no Maranhão Baía de Antonina, no Paraná Baía de Paranaguá, no Paraná [4] Golfo de Áden, entre a costa norte da Somália e a costa sul da península arábica Golfo de Ácaba, porção do mar Vermelho que separa o Sinai da Arábia Golfo de Bengala, na parte leste do oceano Índico Golfo de Omã, estreito que liga o mar Arábico ao golfo Pérsico Golfo Pérsico, entre a Arábia e o Irã Golfo da Biscaia. Golfo de Bótnia, entre a costa ocidental da Finlândia e a costa oriental da Suécia Golfo de Corinto, na Grécia Golfo da Finlândia, separa a Estônia ao país homônimo Golfo de Nápoles, na Itália Golfo de Riga, entre a Letônia e a Estônia Baía de São Martinho do Porto, em Portugal Grande Baía Australiana, na Austrália Golfo de Carpentária, entre a Austrália e a Nova Guiné ↑ a b FERREIRA, A. B. H. Novo dicionário da língua portuguesa. 2ª edição. Rio de Janeiro. Nova Fronteira. 1986. p. 856. ↑ «Definição de baía». Dicionário Infopédia. Consultado em 26 de abril de 2024 ↑ FERREIRA, A. B. H. Novo dicionário da língua portuguesa. 2ª edição. Rio de Janeiro. Nova Fronteira. 1986. p. 219. ↑ Este artigo sobre hidrografia em geral é um esboço. Você pode ajudar a Wikipédia expandindo-o. Obtida de " Nota: Se procura pelo estado brasileiro, veja Bahia. Esta página cita fontes, mas que não cobrem todo o conteúdo. Ajude a inserir referências (Encontre fontes: Google (notícias • livros • acadêmico • imagens livres • WP refs) • ABW • CAPES). (Dezembro de 2019) BaíaFotografia aérea da Baía de La Concha (San Sebastián, Mar Cantábrico, Golfo de Biscaia) na Espanha.Tipo shoreline indentation (d)water area (en)editar - editar código-fonte - editar Wikidata Baía é uma porção de mar ou oceano rodeada por terra, em oposição a um cabo. São reentrâncias da costa por onde o mar avança para o interior do continente. Golfo é uma baía de grandes dimensões com uma abertura larga para o mar,[1] como o golfo de Sidra por exemplo. A reentrância é uma concavidade semicircular na terra de tamanho médio na costa litorânea (de tamanho entre o golfo e a enseada).[2] Baías do mundoBaía de Port Phillip, na Austrália.Golfo do México.Vista da baía de Todos-os-Santos, a maior baía do Brasil, com 1 330 quilômetros quadrados de área.A baía da Ilha Grande, a segunda maior baía do Brasil, localizada no litoral sul fluminense, tem 1 124,4 quilômetros quadrados de área.Barra da baía de Guanabara, a terceira maior baía do Brasil, com 380 quilômetros quadrados de áreaA baía de Sepetiba, no litoral do Rio de Janeiro, no Brasil, tem 305 quilômetros quadrados de área.A baía de Santos forma uma das poucas reentrâncias do litoral de São Paulo.A baía de São Marcos, junta com a Baía de São José, forma o golfão Maranhense.A baía Norte, localizada no norte da Ilha de Santa Catarina, em Florianópolis.A baía Sul banha o segmento meridional do município de Florianópolis e é separada da baía Norte pela Ponte Hercílio Luz.Golfo Pérsico. As baías detiveram e detêm importância econômica e estratégica, uma vez que são, normalmente, locais ideais para construção de portos e docas. "Baía" é um termo de origem pré-romana, através do latim de baixa época baia.[3] "Golfo" se origina do grego kólpos, através dos termos do latim vulgar colpu, colfu, *golfu.[1] A Convenção das Nações Unidas sobre o Direito do Mar define uma baía como uma reentrância bem marcada na linha de costa, cuja penetração é proporcional à largura de sua foz a ponto de conter águas sem litoral e constituir mais do que uma mera curvatura da costa. Uma reentrância, no entanto, não deve ser considerada uma baía a menos que sua área seja tão grande quanto (ou maior que) a do semicírculo cujo diâmetro é uma linha traçada através da boca dessa reentrância - caso contrário, seria referido como uma reentrância. Baía aberta — uma baía que é mais larga na foz, ladeada por promontórios. Baía fechada — uma baía cuja foz é mais estreita do que a sua parte mais larga, ladeada por pelo menos uma península. Baía semi-fechada — uma baía aberta cuja saída é feita em canais mais estreitos por uma ou mais ilhas dentro de sua foz. Baía do Porto Grande, em Cabo Verde Baía das Gatas, em Cabo Verde Baía de Pemba, em Moçambique Baía de Maputo, em Moçambique Baía de Lobito, em Angola Baía de Luanda, em Angola Golfo da Guiné Baía de Baffin, no Canadá Baía de Bristol, nos Estados Unidos Golfo da Califórnia, no México Baía de Chesapeake, nos Estados Unidos Baía de Guantánamo, em Cuba Baía de Hudson, no Canadá Baía de Massachusetts, nos Estados Unidos Golfo do México, no México Baía de Monterrey, no México Baía dos Porcos, em Cuba Golfo de Corcovado, no Chile Golfo de Penas, no Chile Baía de Todos-os-Santos, na Bahia (maior baía brasileira) Baía da Ilha Grande, no Rio de Janeiro (segunda maior) Baía de Guanabara, no Rio de Janeiro (terceira maior) Baía de Camamu, na Bahia (quarta maior) Baía da Traição, na Paraíba Baía de Santos, em São Paulo Baía de Vitória, no Espírito Santo Baía de Sepetiba, no Rio de Janeiro Baía de Aratu, na Bahia Baía do Guajará, no Pará Baía do Marajó, no Pará Baía do Maracanã, no Pará Baía da Babitonga, em Santa Catarina Baía Norte, em Santa Catarina Baía de Laguna, em Santa Catarina Baía Sul, em Santa Catarina Baía de São Marcos no Maranhão Baía de São José no Maranhão Baía de Antonina, no Paraná Baía de Paranaguá, no Paraná [4] Golfo de Áden, entre a costa norte da Somália e a costa sul da península arábica Golfo de Ácaba, porção do mar Vermelho que separa o Sinai da Arábia Golfo de Bengala, na parte leste do oceano Índico Golfo de Omã, estreito que liga o mar Arábico ao golfo Pérsico Golfo Pérsico, entre a Arábia e o Irã Golfo da Biscaia. Golfo de Bótnia, entre a costa ocidental da Finlândia e a costa oriental da Suécia Golfo de Corinto, na Grécia Golfo da Finlândia, separa a Estônia ao país homônimo Golfo de Nápoles, na Itália Golfo de Riga, entre a Letônia e a Estônia Baía de São Martinho do Porto, em Portugal Grande Baía Australiana, na Austrália Golfo de Carpentária, entre a Austrália e a Nova Guiné ↑ a b FERREIRA, A. B. H. Novo dicionário da língua portuguesa. 2ª edição. Rio de Janeiro. Nova Fronteira. 1986. p. 856. ↑ «Definição de baía». Dicionário Infopédia. Consultado em 26 de abril de 2024 ↑ FERREIRA, A. B. H. Novo dicionário da língua portuguesa. 2ª edição. Rio de Janeiro. Nova Fronteira. 1986. p. 219. ↑ Este artigo sobre hidrografia em geral é um esboço. Você pode ajudar a Wikipédia expandindo-o. Obtida de " Perguntado por: Cristiano Matheus Neves Pires | Última atualização: 2. November 2021 Pontuação: 4.6/5 (34 avaliações) Baía é uma porção de mar ou oceano rodeada por terra, em oposição a um cabo. São reentrâncias da costa por onde o mar avança para o interior do continente. Golfo é uma baía de grandes dimensões com uma abertura larga para o mar, como o golfo de Sidra por exemplo. Como são formadas as baias? Pode-se dizer que uma baía é a entrada de água rodeada por terra à exceção de um dos lados, isto é, a abertura. Tem a forma de uma concavidade sobre a linha costeira, que se cria a partir do movimento das ondas do mar.O que é uma baía em Geografia? Significado de Baía Espaço de mar entre duas terras ou costas que se prolongam deixando uma grande abertura. Lagoa com comunicação para um rio por meio de um canal. Canal para escoamento de pântanos. Grande curva costeira que torna possível a entrada do mar.Pode-se dizer que baia é o compartimento do gabinete destinado à instalação de drives em geral. Geralmente quando se especifica um case, são mencionadas somente a quantidade de baias de 5 1/4", mas vale lembrar que o floppy drive ocupa uma baia de 3 1/2".loch; lake (en)[ClasseHyper.] 22 questões relacionadas encontradas Significado de enseada: Pequena baía de mar,lago ou rio,que serve de porto a embarcações;angra... Espaço que segue a curvatura de um rio, lago ou mar, formando pequeno porto para paragem de embarcações; pequena baía; angra. As baías detiveram e detêm importância econômica e estratégica, uma vez que são, normalmente, locais ideais para construção de portos e docas. Disco duro/Disco rígido / SSD / SSHD. Fonte de alimentação. Memória de acesso aleatório (RAM) Modem. Placa-mãe. Placa de expansão. Placa de rede. Unidade central de processamento (CPU) Além de armazenar as placas, discos e demais peças, o gabinete possibilita a organização dos cabos e serve como um local para resfriamento do hardware. Normalmente o gabinete é fabricado com metais de alta resistência mecânica, ou seja, um material bem duro para evitar danos às peças que estão no interior. Ângulo ou curva para dentro. A maior do mundo é a Baía de Bengala, que fica no Oceano Índico e tem uma área de 2.172.000 km^2. Os golfos são formados por diversas ocasiões diferentes, como a partir de uma enorme falha na crosta terrestre - o Golfo do México é um exemplo, onde o braço do mar acompanha a linha da falha terrestre, criando um golfo bastante longo e com margens paralelas. O golfo é como uma baía, só que bem maior. Uma porção de mar ou oceano rodeada por terra. Outras vezes, os golfos se formam a partir de uma enorme falha da crosta terrestre, como é o caso do Golfo da Califórnia, em que o braço de mar acompanha o traçado da falha e cria um golfo muito alongado de margens paralelas. Enseada é uma reentrância aberta da costa em direção ao mar, geralmente limitada por dois promontórios (porções mais elevadas). O termo deriva da palavra seio ou seno ("curvatura") e refere-se a um recorte da linha costeira, o qual forma uma pequena baía. Gabinete: É a estrutura onde são montados todos os componentes do micro: Fonte, placa-mãe, drivers, disco rígido, CD-ROM, etc. A função do Gabinete é proteger os componentes de sujeira e umidade, e também evitar superaquecimento dos componentes. Dentro de um gabinete, existem vários componentes que fazem com que o computador funcione. Tipos de dispositivos de armazenamento Armazenamento primário: RAM (Random Access Memory) ... Armazenamento secundário: HDD (unidade de disco rígido) e SSD (unidade de estado sólido) ... HDDs (unidades de disco rígido) ... SDDs (unidades de estado sólido) ... HDDs e SSDs externos. ... Dispositivos de memória flash. Bias é o seu preferido num grupo de kpop, normalmente os/as kpopers têm muitos/as bias pois nós kpopers gostamos de muitos grupos. Utt é a palavra abreviada de "ultimate", utt é o seu preferido em todos os grupos de kpop ou seja é o seu idol supremo!! Bias é seu favorito em um grupo de kpop. Golfo: assim como a baía, apresenta a reentrância do mar sobre o continente caracterizando um formato de ferradura, entretanto, diferentemente da baía, o Golfo possui grandes dimensões e uma forma mais aberta para o mar. Enseada: praia em formato de arco, semelhante à baía, porém com o arco mais aberto. Baia é o local onde os cavalos dormem, mas também onde a cada semana alguns peões são enviados para passar alguns dias após perderem o direito de ficar na sede. No local, eles dormem na companhia de cavalos. Significado de Recôncavo substantivo masculino Cavidade funda, enseada. Gruta, antro, cavidade entre rochedos. [Brasil] Nome de uma região da Bahia, que abrange os municípios da baía de Todos os Santos. Para saber abreviar corretamente uma palavra é simples: escreva a primeira sílaba e a primeira letra, seguidas de ponto final abreviativo. Se a primeira letra da segunda sílaba for uma vogal, a abreviação irá até a consoante. [Brasil: Rio Grande do Sul] [Brasil: Rio Grande do Sul] Cigarro de tabaco enrolado em folha seca de milho. Saco, baía e golfo – assemelham-se a uma ferradura ou arco quase fechado que se comunica com o oceano. O que muda é o tamanho: o saco é o menor e o golfo é o maior. A longo do tempo, a comunicação dessas formações com o oceano pode ser diminuída por causa da constituição de uma restinga. Publicado em 2 de julho de 2023 por adminA Baia é uma formação geográfica de grande importância tanto para a geografia quanto para a economia e o meio ambiente. Neste artigo, vamos explorar o que exatamente é uma Baia, seu significado e relevância na geografia, suas principais características físicas e sua importância econômica e ambiental.O que é Baia: definição e característicasUma Baia é uma formação geográfica caracterizada por uma entrada de água do mar em uma área cercada por terra em três de seus lados. Geralmente, as baías são formadas pela erosão de rios ou geleiras, ou ainda por ação tectônica. Elas podem variar em tamanho e formato, desde pequenas baías costeiras até grandes baías continentais. As baías podem ser encontradas em diferentes partes do mundo e desempenham um papel fundamental na formação de ecossistemas únicos.Significado e relevância da Baia na geografiaA Baia possui um significado importante na geografia, pois desempenha um papel fundamental na formação da paisagem costeira. Além disso, as baías são importantes para a circulação de água e nutrientes, influenciando o clima local e a biodiversidade. Elas também podem servir como abrigo para embarcações e desempenhar um papel significativo na economia de regiões costeiras, através do turismo e da pesca.Principais características físicas da BaiaAs baías podem apresentar uma série de características físicas distintas. Elas podem ter uma entrada estreita ou larga, e sua profundidade pode variar significativamente. Algumas baías possuem uma forma mais arredondada, enquanto outras podem ser mais alongadas ou ter uma forma irregular. Além disso, a presença de ilhas ou penínsulas dentro da baía também é comum. As características físicas das baías são influenciadas por diversos fatores, como a geologia local, a ação das marés e as correntes oceânicas.Importância econômica e ambiental da BaiaA Baia possui uma grande importância tanto do ponto de vista econômico quanto ambiental. Economicamente, as baías são frequentemente utilizadas para atividades comerciais, como transporte marítimo e pesca. Além disso, muitas baías são destinos turísticos populares, atraindo visitantes de todo o mundo. Do ponto de vista ambiental, as baías abrigam uma grande diversidade de espécies marinhas e costeiras, sendo áreas de reprodução e alimentação para muitas delas. Elas também desempenham um papel crucial na proteção da costa contra a erosão e na filtragem de poluentes antes que eles atinjam o oceano.Em resumo, a Baia é uma formação geográfica de grande relevância e impacto. Sua definição e características físicas a tornam uma paisagem única e fundamental para a geografia. Além disso, a Baia desempenha um papel importante na economia e no meio ambiente, influenciando o clima local, abrigando uma grande diversidade de espécies e sendo ponto de interesse para atividades turísticas e comerciais. É fundamental compreender e valorizar a importância das baías para garantir sua preservação e sustentabilidade.